



CASA DEL DIAMANTISTA







CONFEDERACIÓN
HIDROGRÁFICA
DEL TAJO





















AFORO MÁXIMO
13 PERSONAS

HORARIO
LUNES A VIERNES
DE 10:00 A 20:00
SÁBADO Y DOMINGOS
DE 10:00 A 18:00



CONFEDERACIÓN
HIDROGRÁFICA
DEL TAJO

EDIFICIO
PESCA







TALLER
Miguel de Zubizarreta







TALLER
Miguel de Salazar



TALLER
Juan de Ordoñez

















2



SIENDO ALCALDE D. AGUSTIN CONDE BAJEN
SE CELEBRO EL X ANIVERSARIO
DE LA E.T.R.T.
TOLEDO 28 XI 1936



TALLER
Juan Quadrado
CTRF 2008













ANTEPROYECTO

MARZO 22



CASA DEL DIAMANTISTA

PASAJE DEL BARCO Nº13. TOLEDO

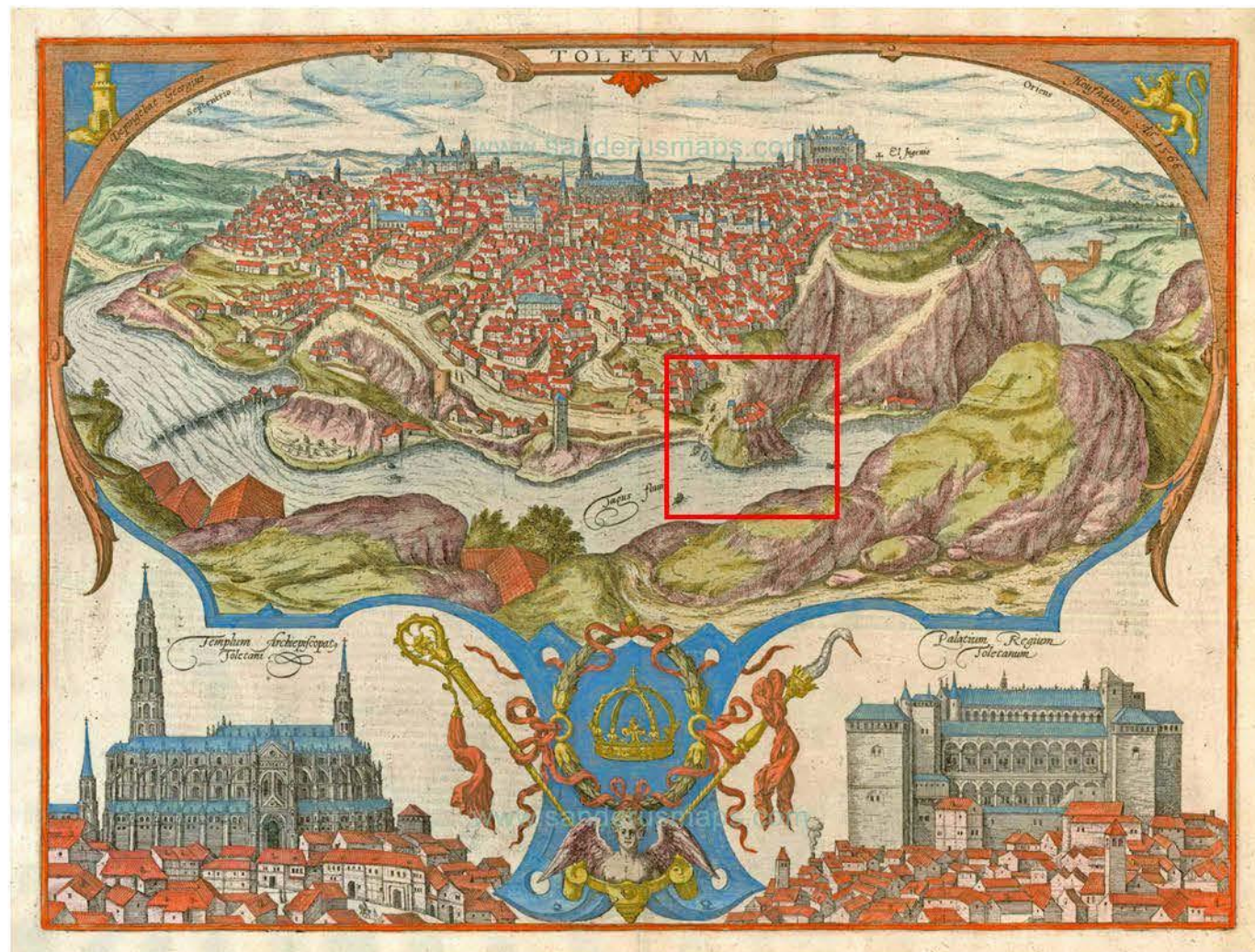

1566 - Mapa Braun and Hogenber

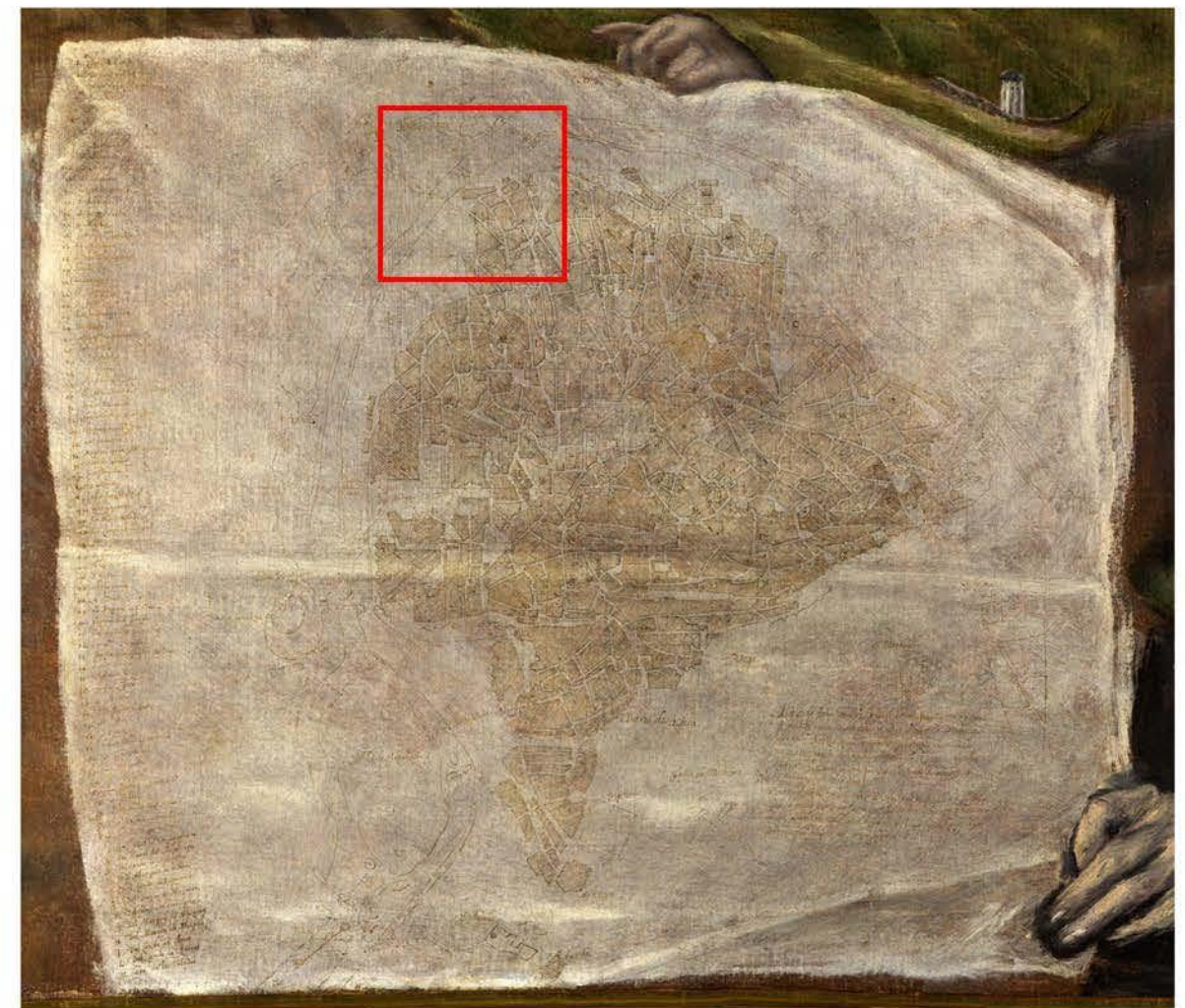

1610 - Detalle de Vista y Plano de Toledo El Greco

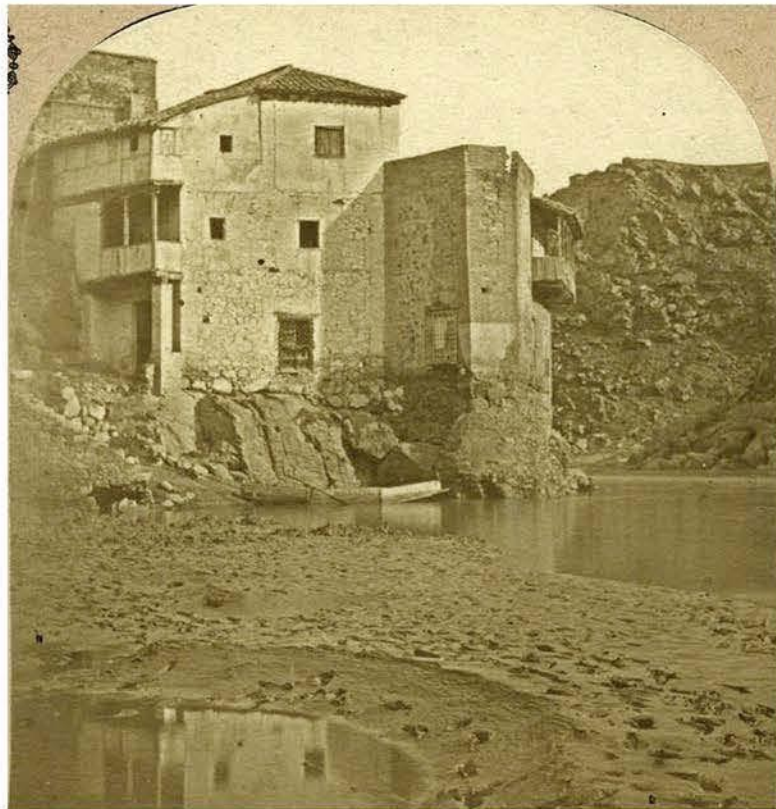

1840 - Eugene Sevastre



1857-Charles Clifford

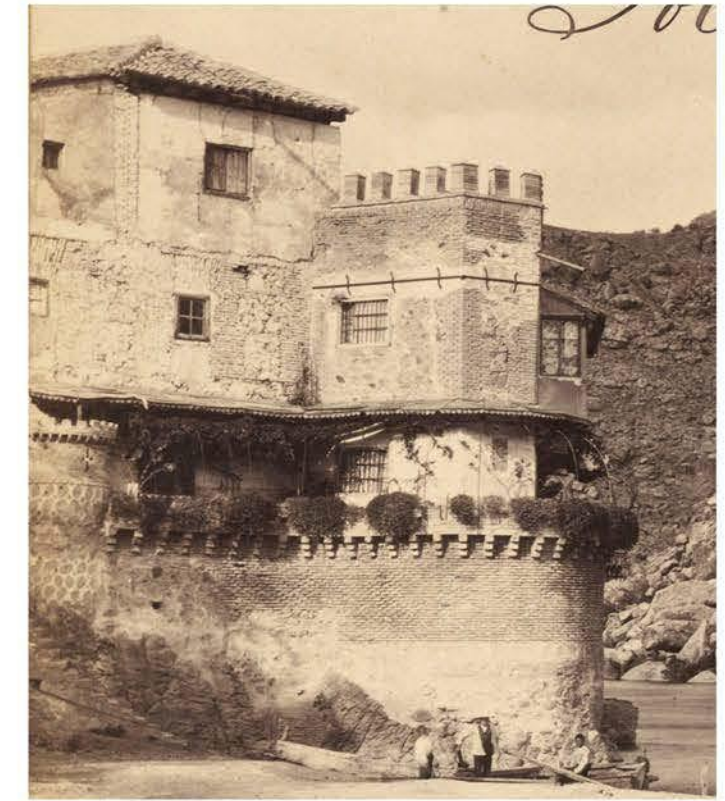

1860-Francis Frith

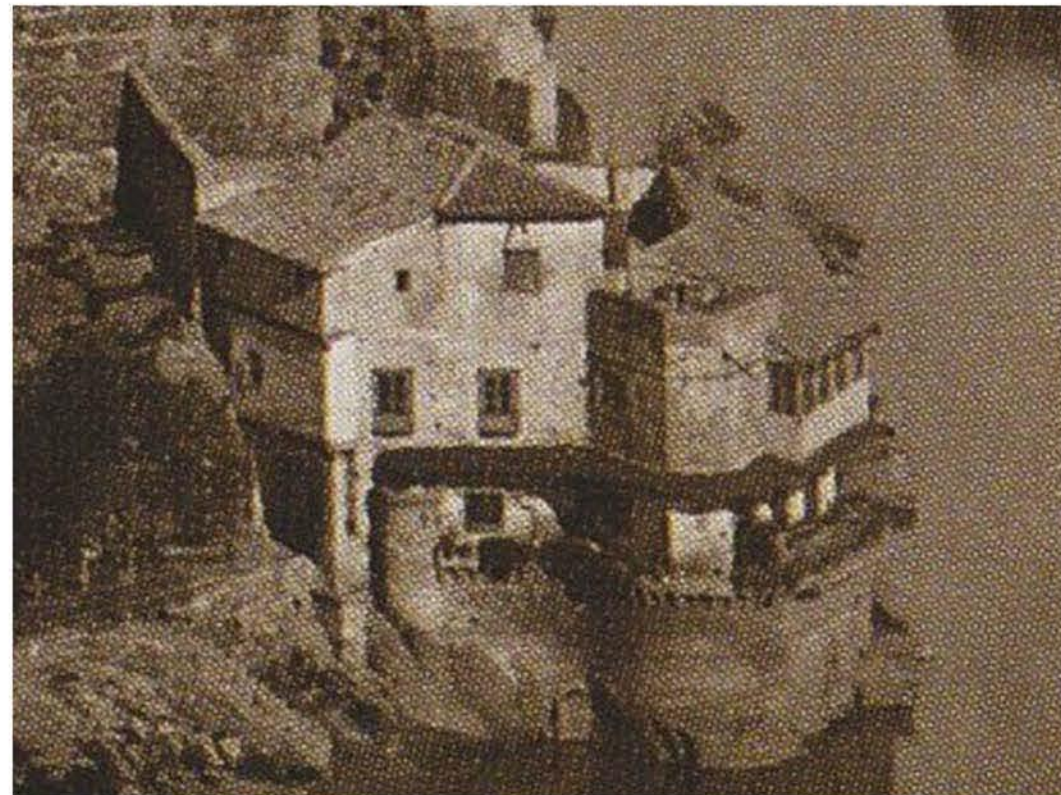

1872-Jean Laurent

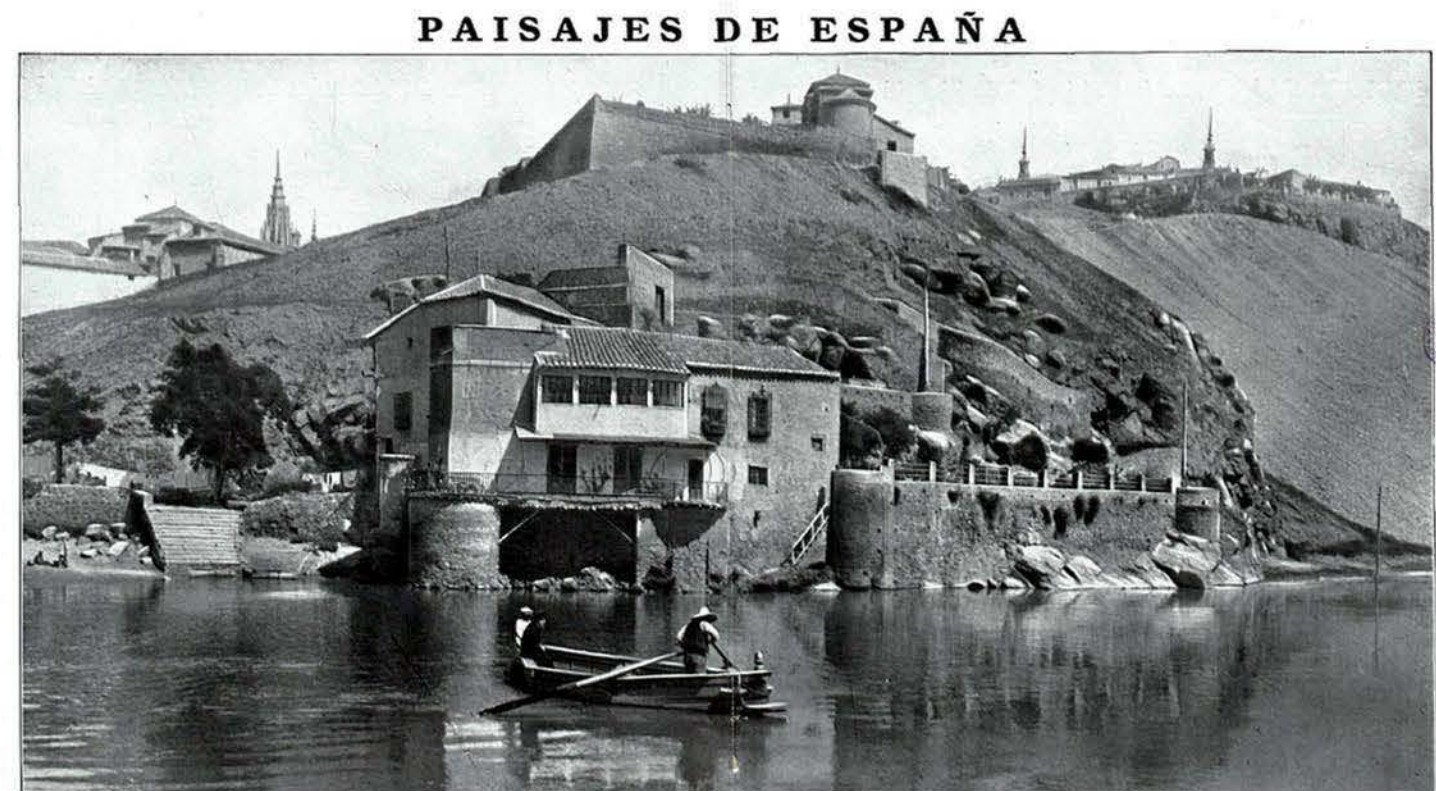

1900 ca-Revista La Esfera



1939



1960

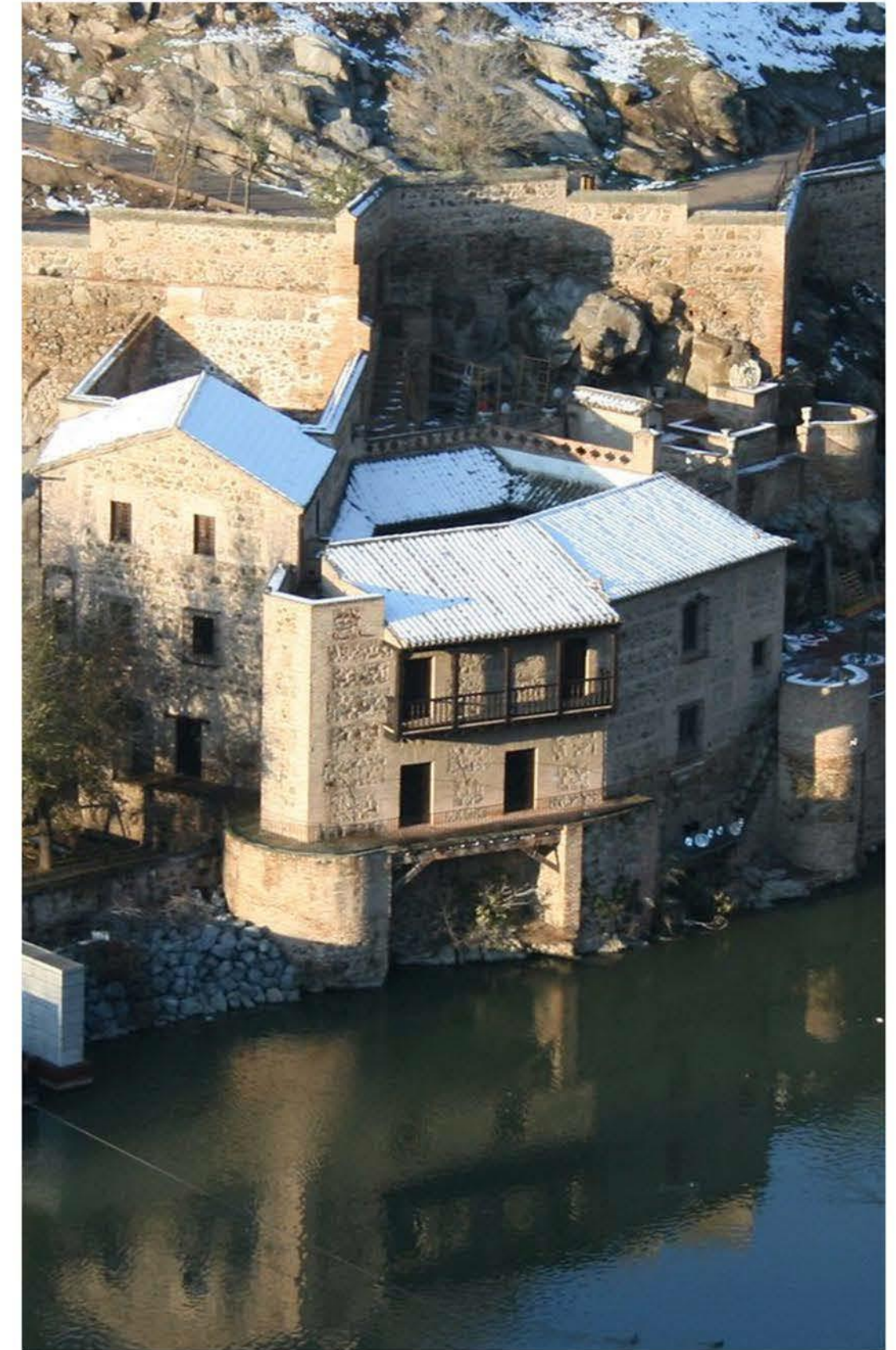

2009

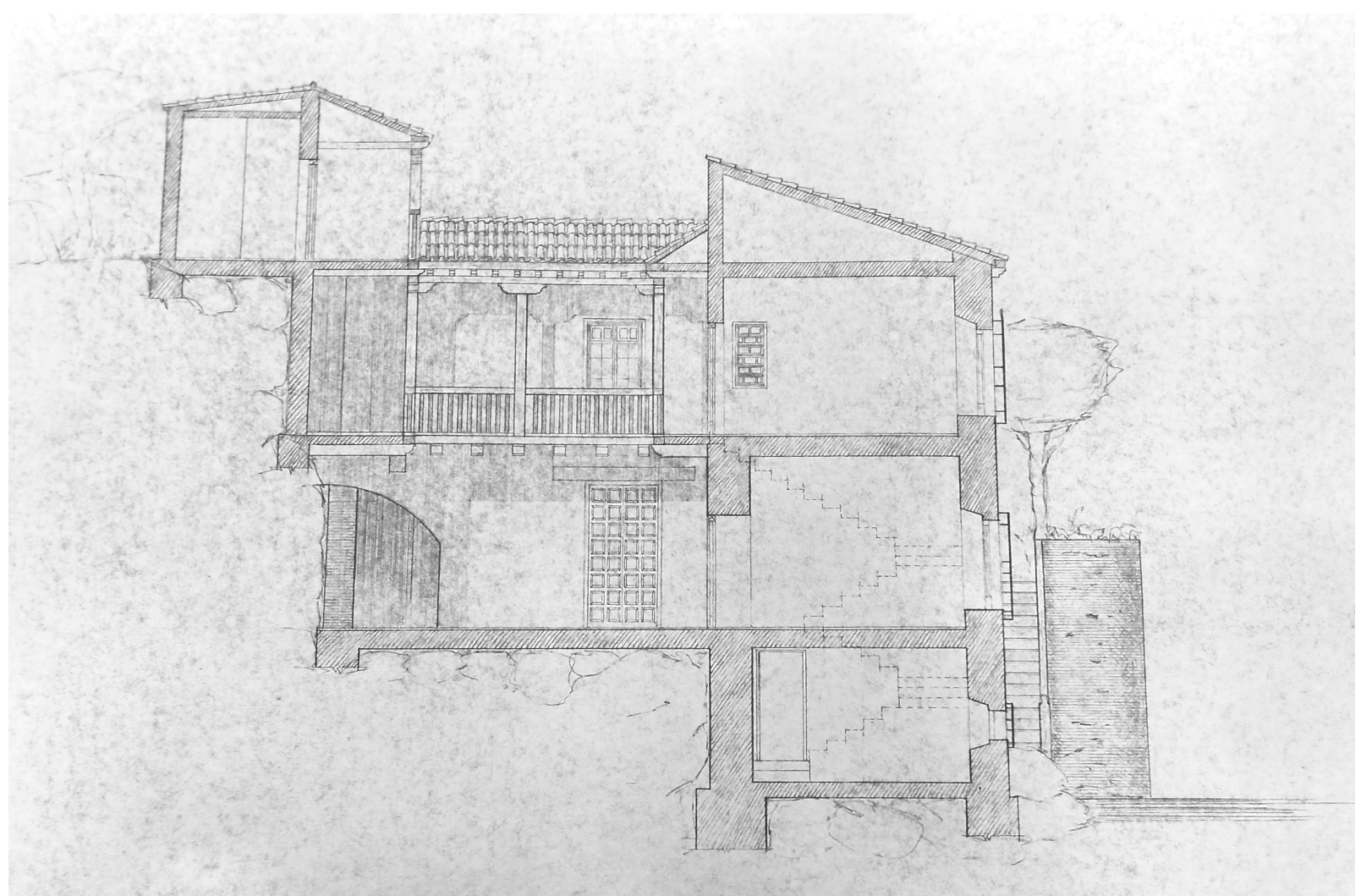
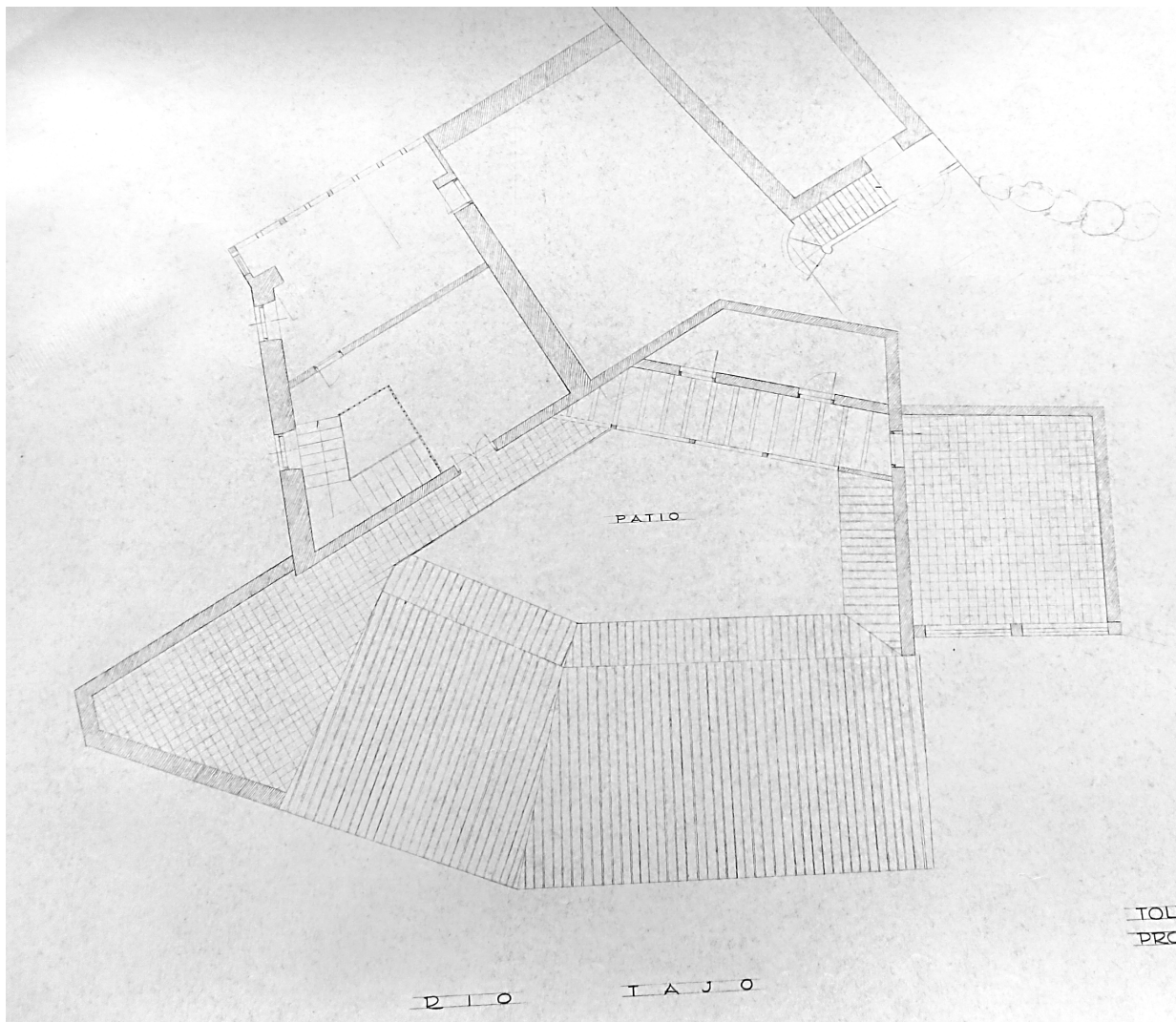



Ataque de xilófagos



Humedades



Falta de mantenimiento



Derrumbe muro



Escombros sobre jardín



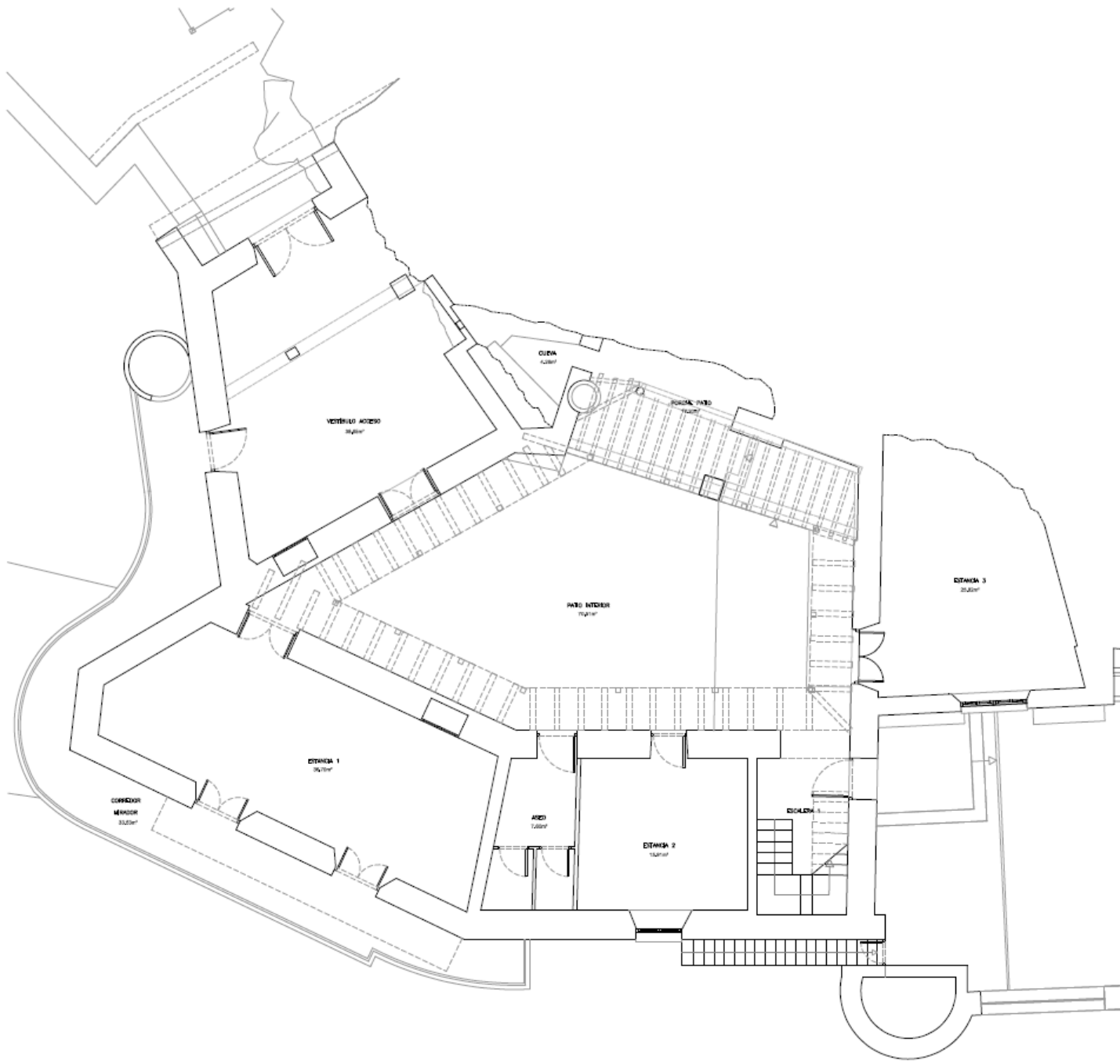

ESTADO ACTUAL

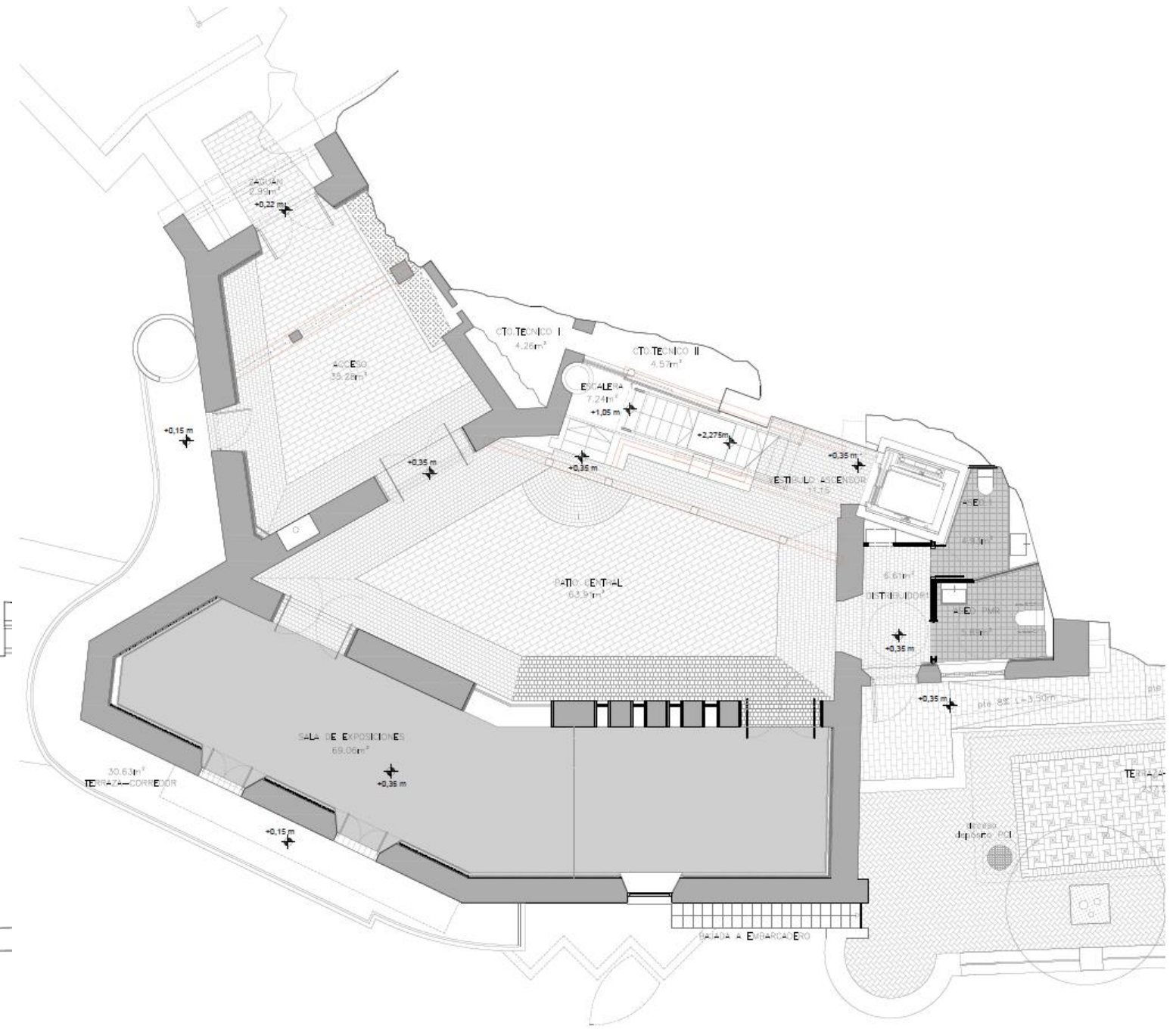

ESTADO REFORMADO

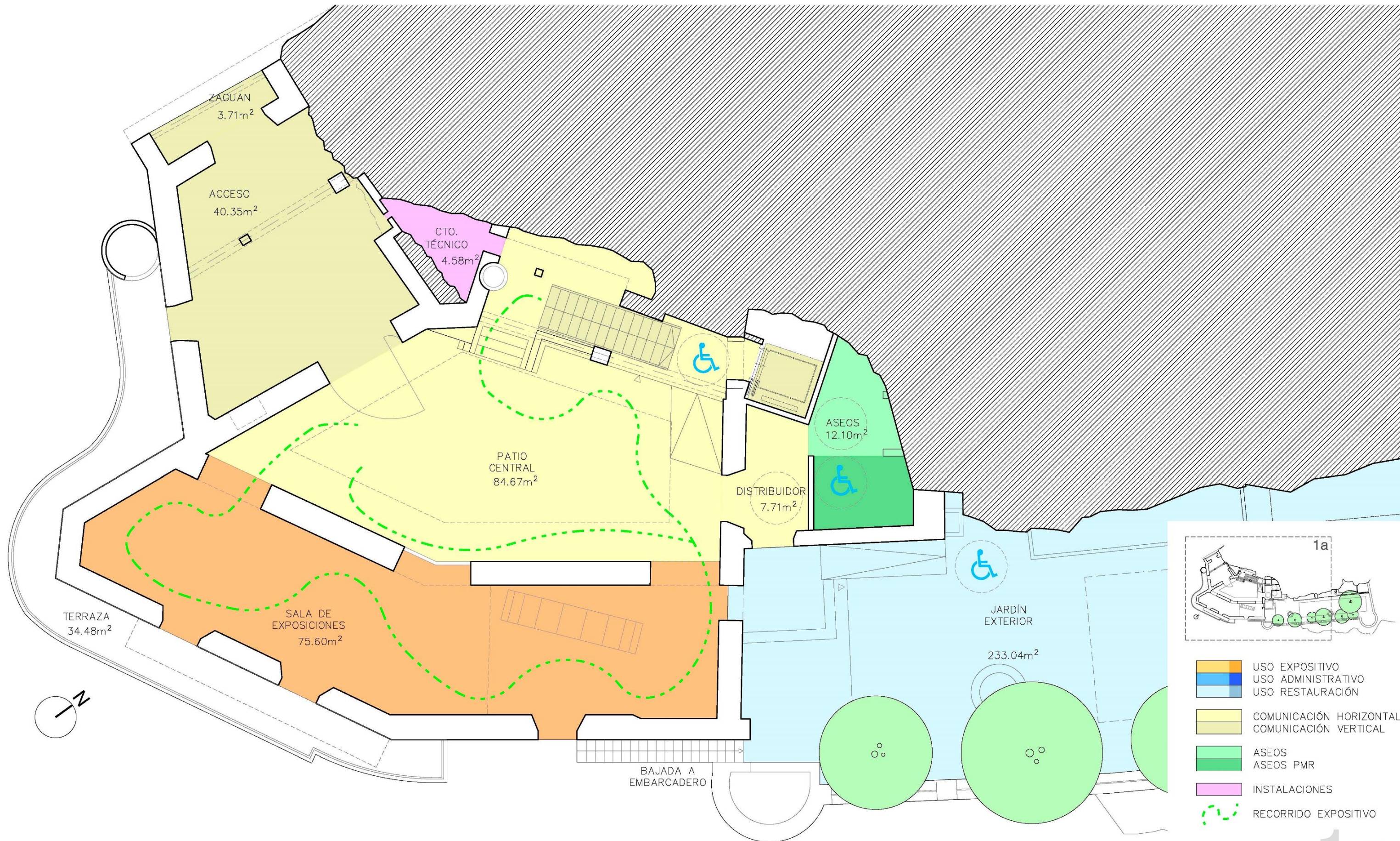

ZAGUAN
3.71m²

ACCESO
40.35m²

CTO.
TÉCNICO
4.58m²

PATIO
CENTRAL
84.67m²

ASEOS
12.10m²

DISTRIBUIDOR
7.71m²

TERRAZA
34.48m²

SALA DE
EXPOSICIONES
75.60m²

JARDÍN
EXTERIOR
233.04m²

BAJADA A
EMBARCADERO

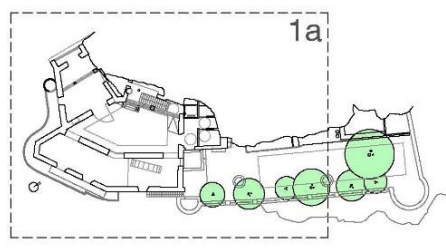

- USO EXPOSITIVO
- USO ADMINISTRATIVO
- USO RESTAURACIÓN
- COMUNICACIÓN HORIZONTAL
- COMUNICACIÓN VERTICAL
- ASEOS
- ASEOS PMR
- INSTALACIONES
- RECORRIDO EXPOSITIVO

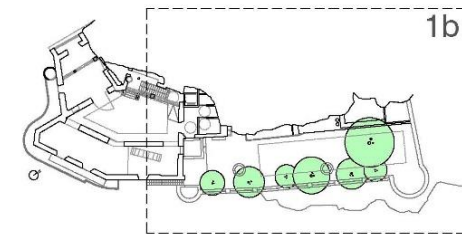
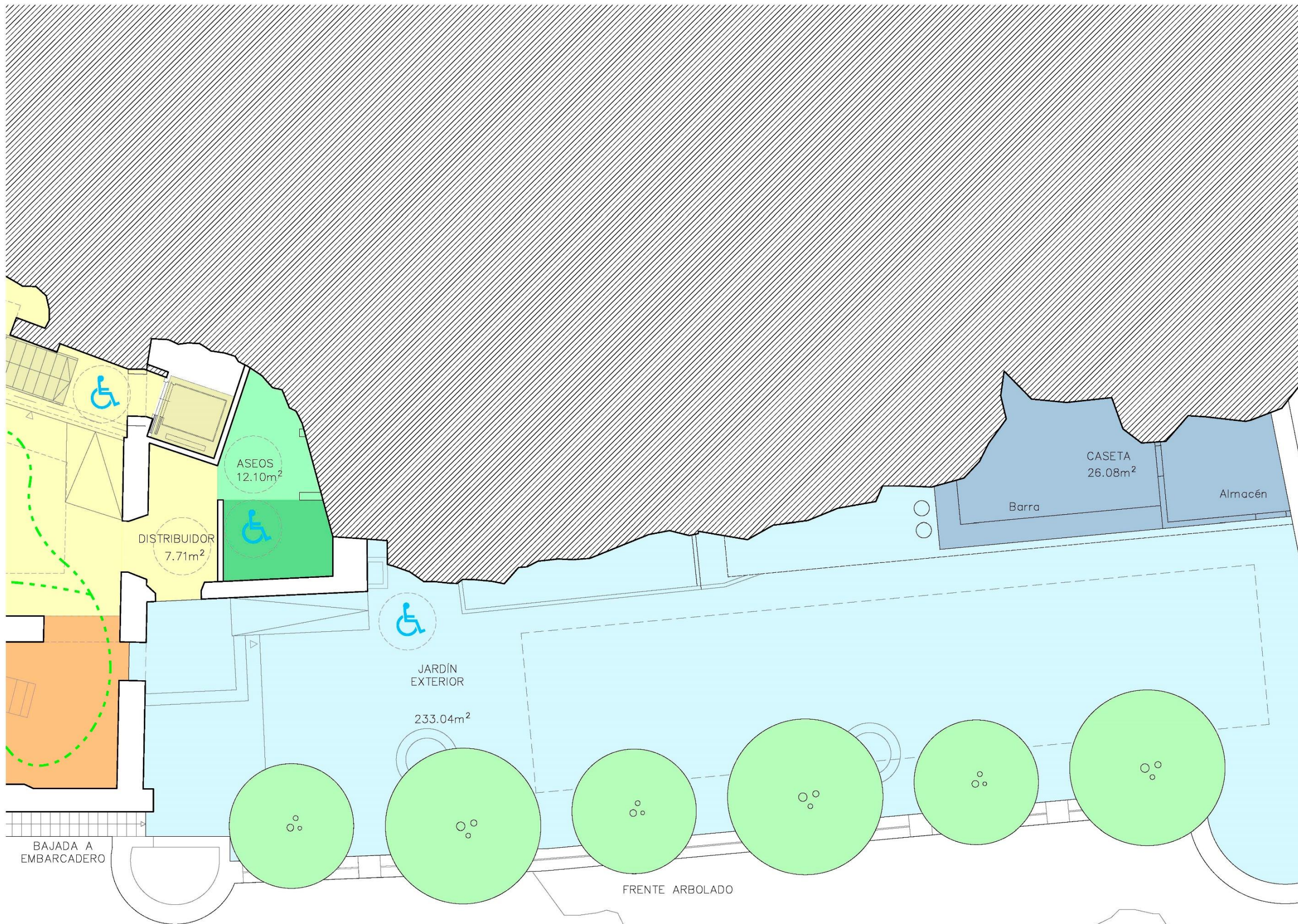

- USO EXPOSITIVO
- USO ADMINISTRATIVO
- USO RESTAURACIÓN
- COMUNICACIÓN HORIZONTAL
- COMUNICACIÓN VERTICAL
- ASEOS
- ASEOS PMR
- INSTALACIONES
- RECORRIDO EXPOSITIVO

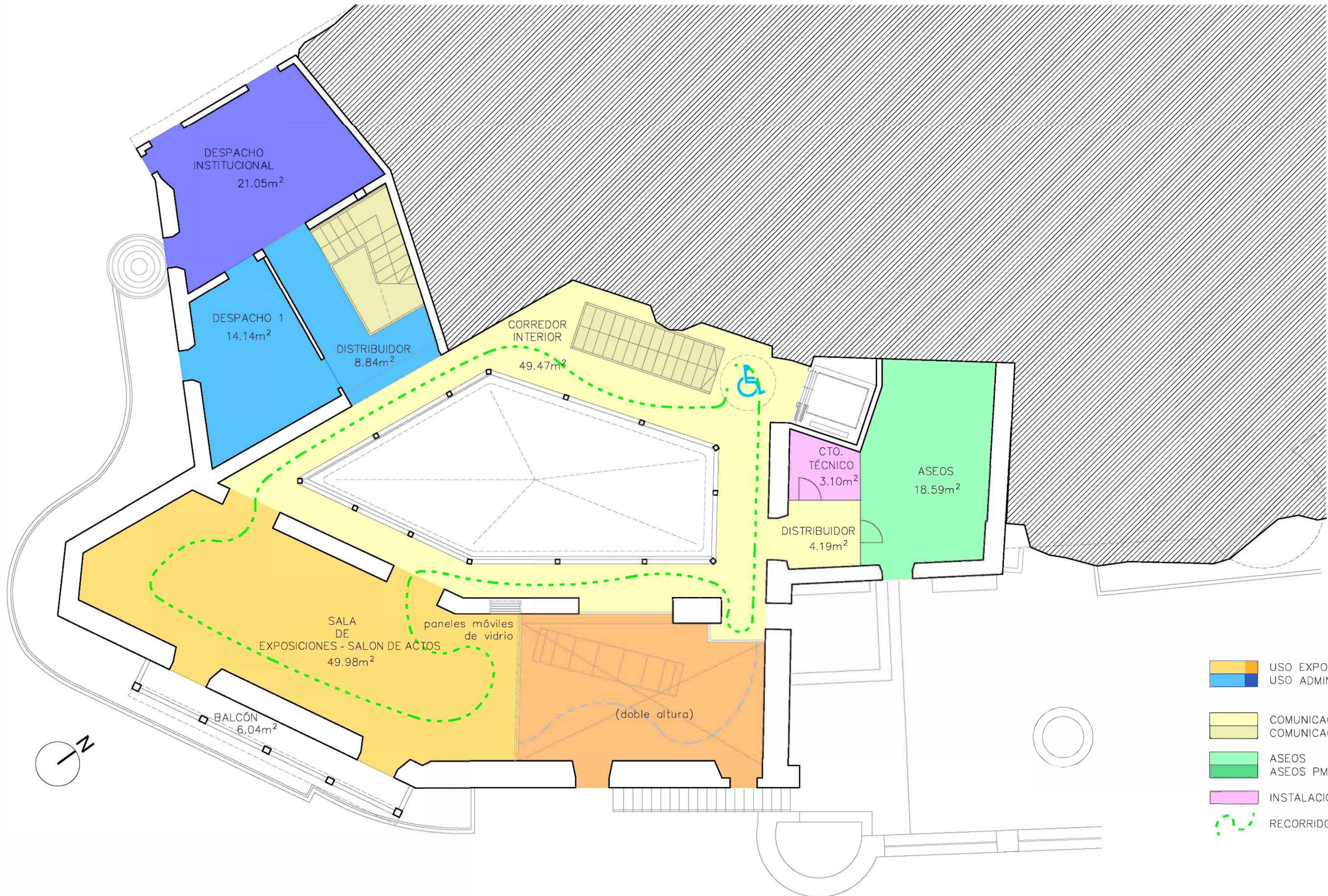

- USO EXPOSITIVO
- USO ADMINISTRATIVO
- COMUNICACIÓN HORIZONTAL
- COMUNICACIÓN VERTICAL
- ASEOS
- ASEOS PMR
- INSTALACIONES
- RECORRIDO EXPOSITIVO

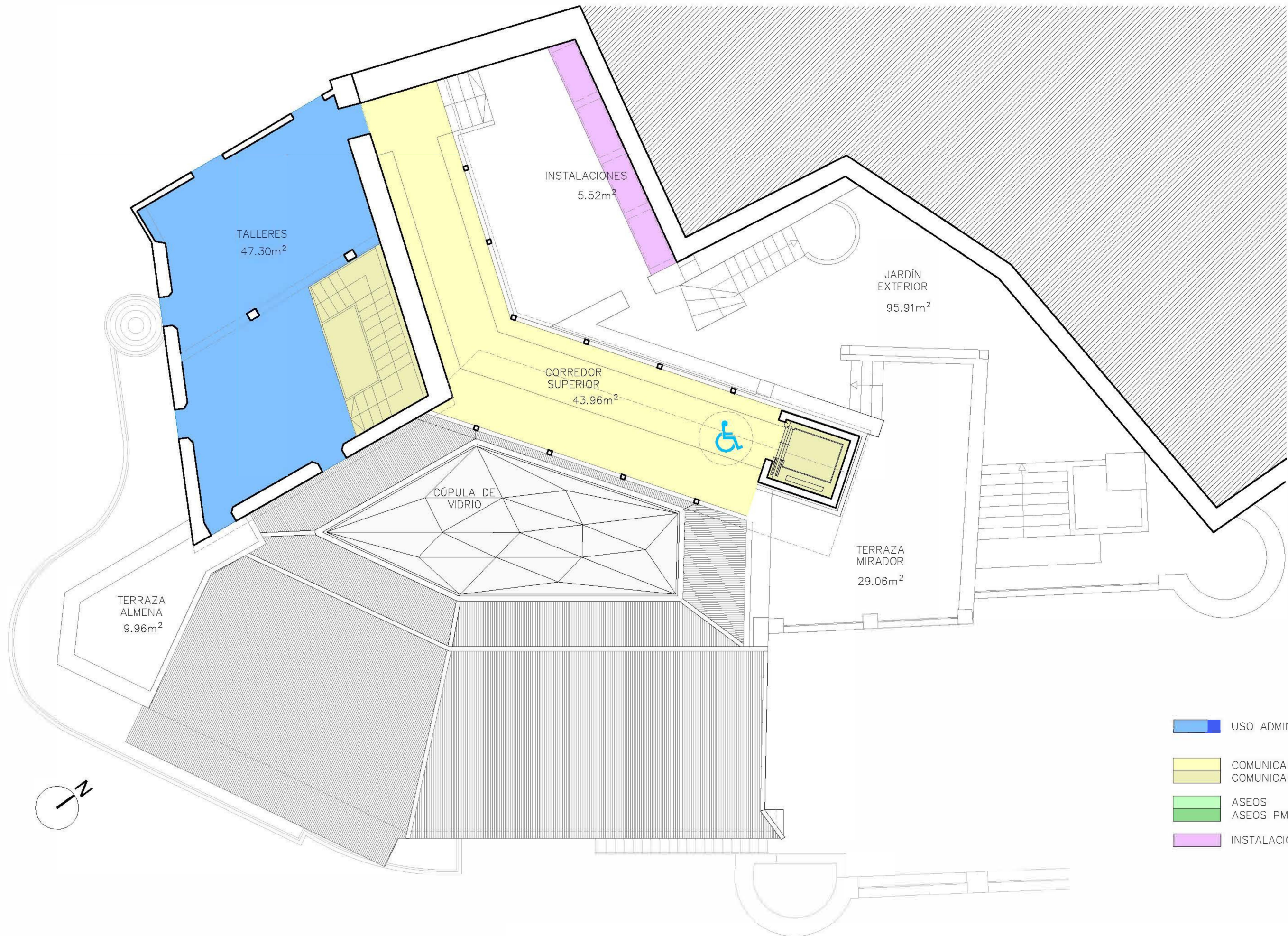

- USO ADMINISTRATIVO
- COMUNICACIÓN HORIZONTAL
 COMUNICACIÓN VERTICAL
- ASEOS
 ASEOS PMR
- INSTALACIONES

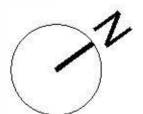

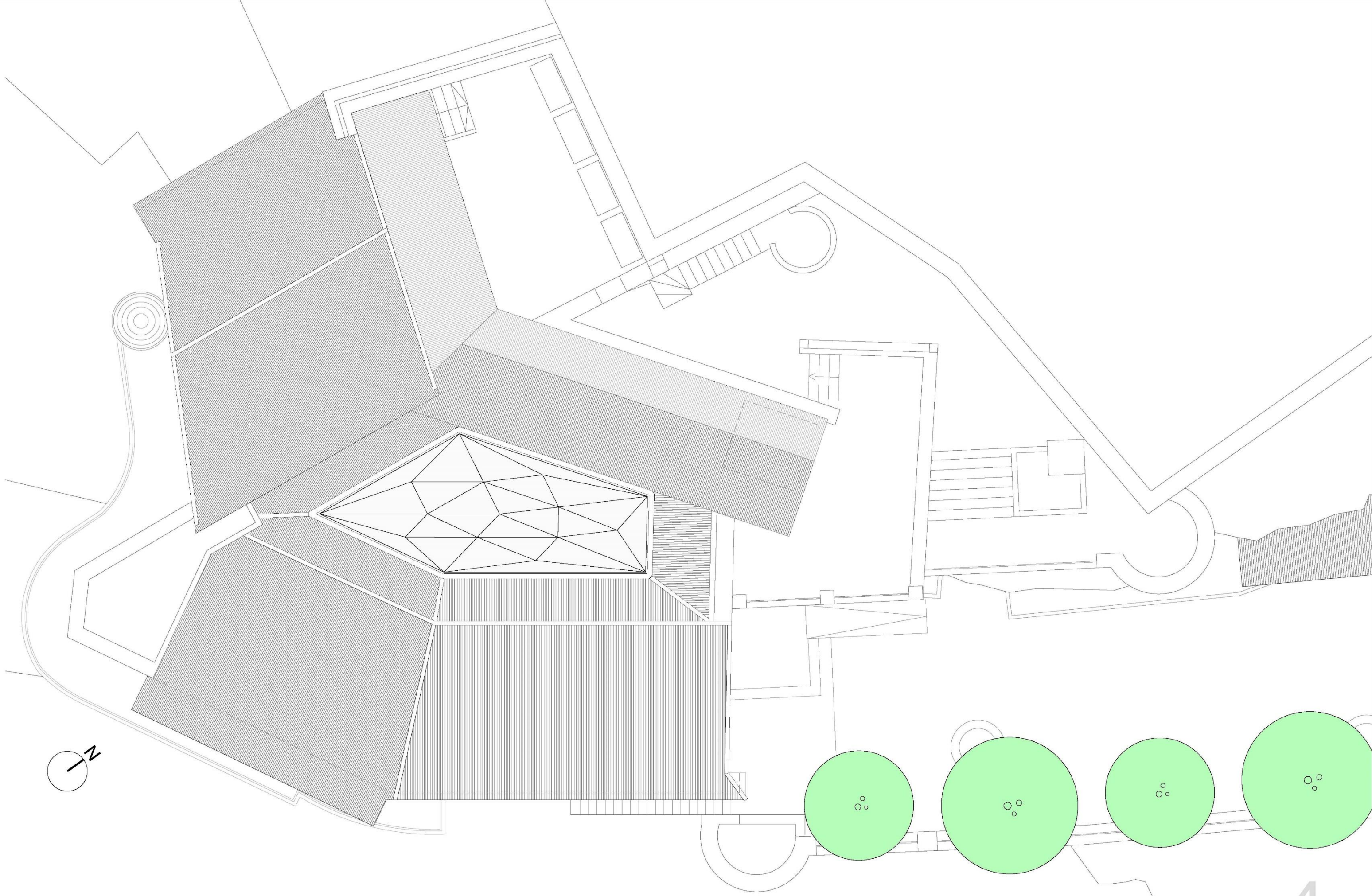

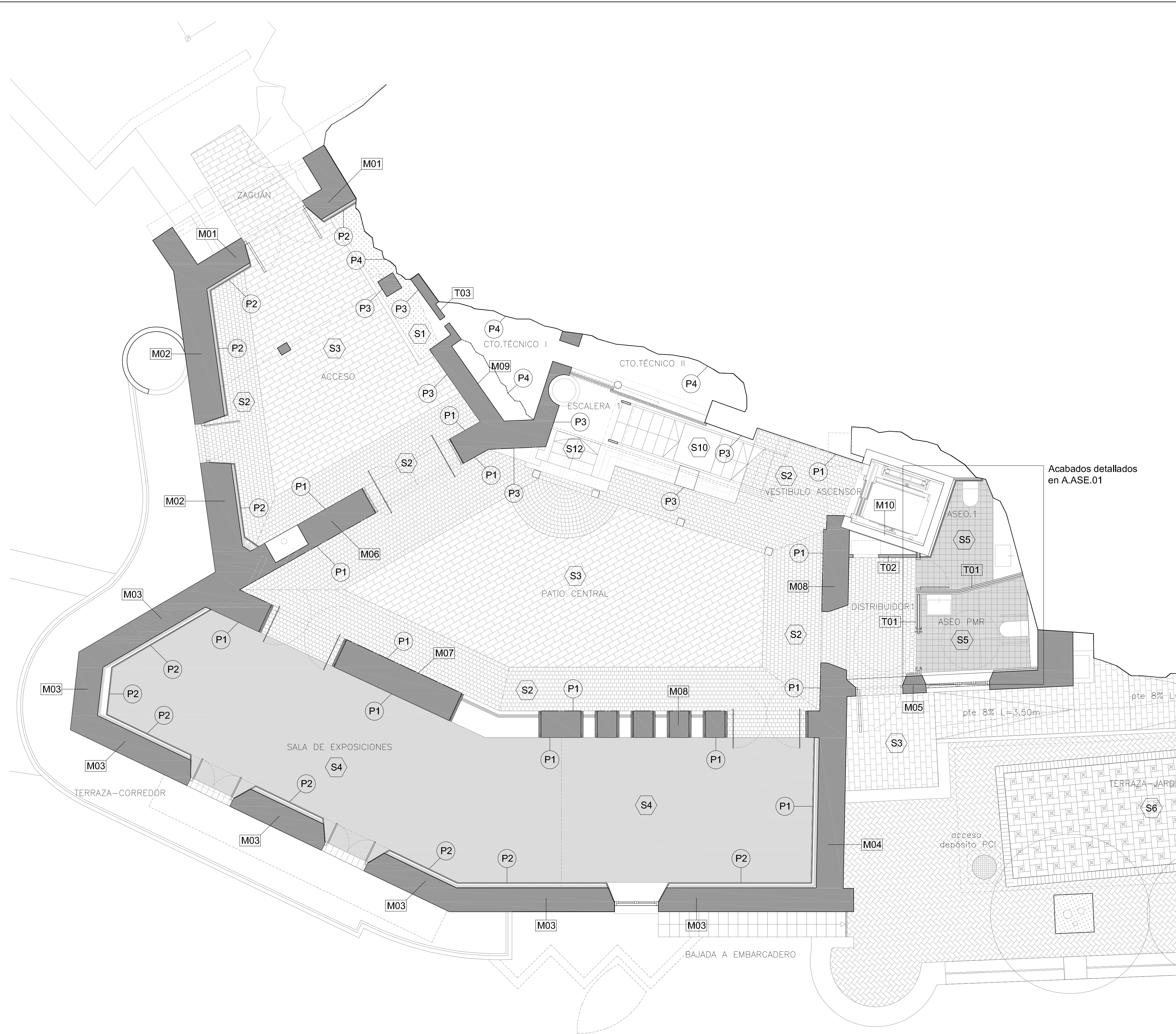

MUROS Y TABIQUES	
Cod. Muro	Descripción de Muro
M01, M02, M03, M04, M05, M05*	Muros de cerramiento
M06, M07, M08, M09	Muros de partición
M10	Muro de ascensor
T01, T02, T03, T04	Tabiques

ACABADO PARTICIONES	
Cod. Acabado	Descripción de Muro
P1	Enyesado, enlucido y pintado blanco
P2	Pintado blanco
P3	Ladrillo visto
P4	Roca natural vista
P5	Alicatado

ACABADO SUELOS	
Cod. Suelo	Descripción de Suelos
S1	Grava blanca. Canto rodado. Mármol blanco 20/40
S2	Pavimento de granito 10x10cmx6cm. Gris flameado
S3	Pavimento granito 30x15cm. Silvestre tono 2 flameado
S4	Microcemento gris
S5	Baldosa hidráulica decorativa, según A.ASE.01
S6	Pavimento de ladrillo y azulejo decorativo
S10	Peldaños de acero pavonado sin tabica
S12	Ladrillo macizo de tejar

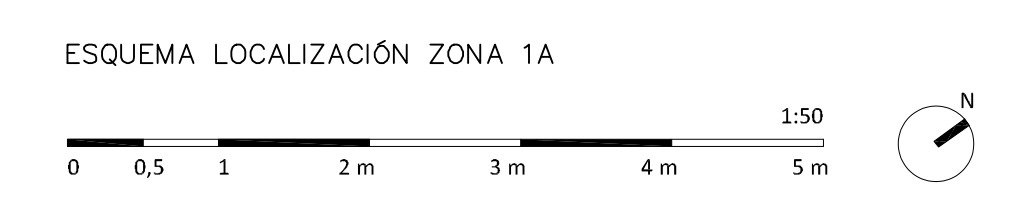
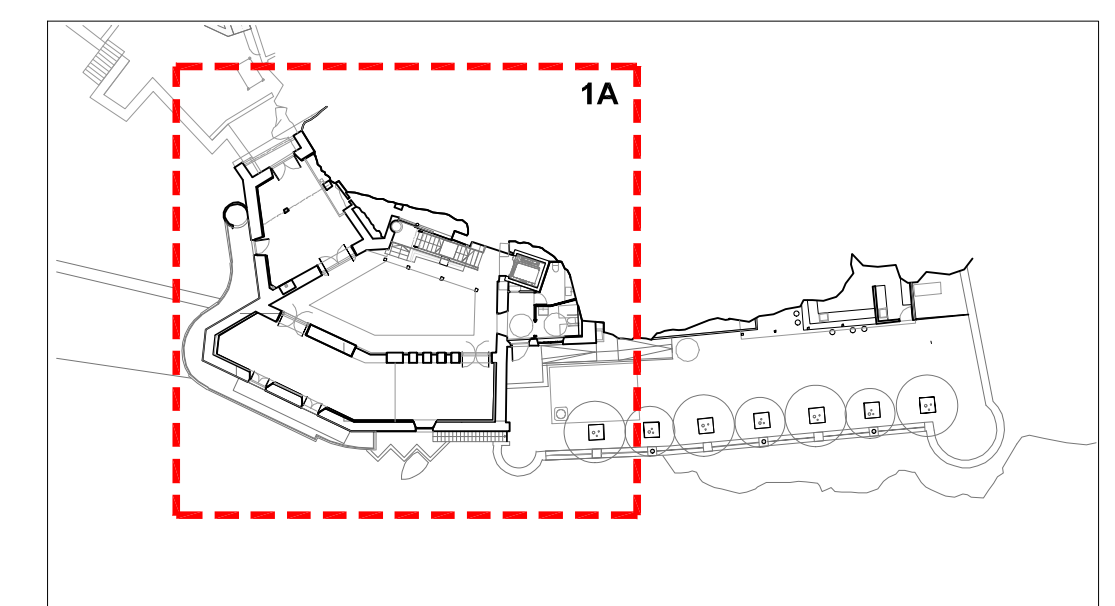

FINANCIADO POR LA UNIÓN EUROPEA
 Plan de Recuperación, Transformación y Resiliencia

PROYECTO: PROYECTO DE EJECUCIÓN DE OBRAS DE REHABILITACIÓN "CASA DEL DIAMANTISTA"
 SITUACIÓN: PASAJE DEL BARCO Nº 13. TOLEDO
 TÍTULO DEL PLANO: PLANTA BAJA 1A - ACABADOS Y PARTICIONES.

CÓDIGO DE PROYECTO: 30.57684
 FECHA: NOVIEMBRE 2022
 AUTORA DEL PROYECTO POR TRAGSATEC: [Signature]
 Vº Pº POR LA ADMINISTRACIÓN: [Signature]
 Nº DE PLANO: A.ACA.01A
 ESCALA: 1/50

El presente documento es copia de su original, el cual se encuentra en poder de Tragsatec. Si usted es el usuario final o pariente de algún usuario autorizado a utilizar este sistema, deberá reportar la presente notificación expresa de su parte, cualquier otro uso no autorizado quedará sujeto a las sanciones correspondientes.

Acabados detallados en A.ASE.01

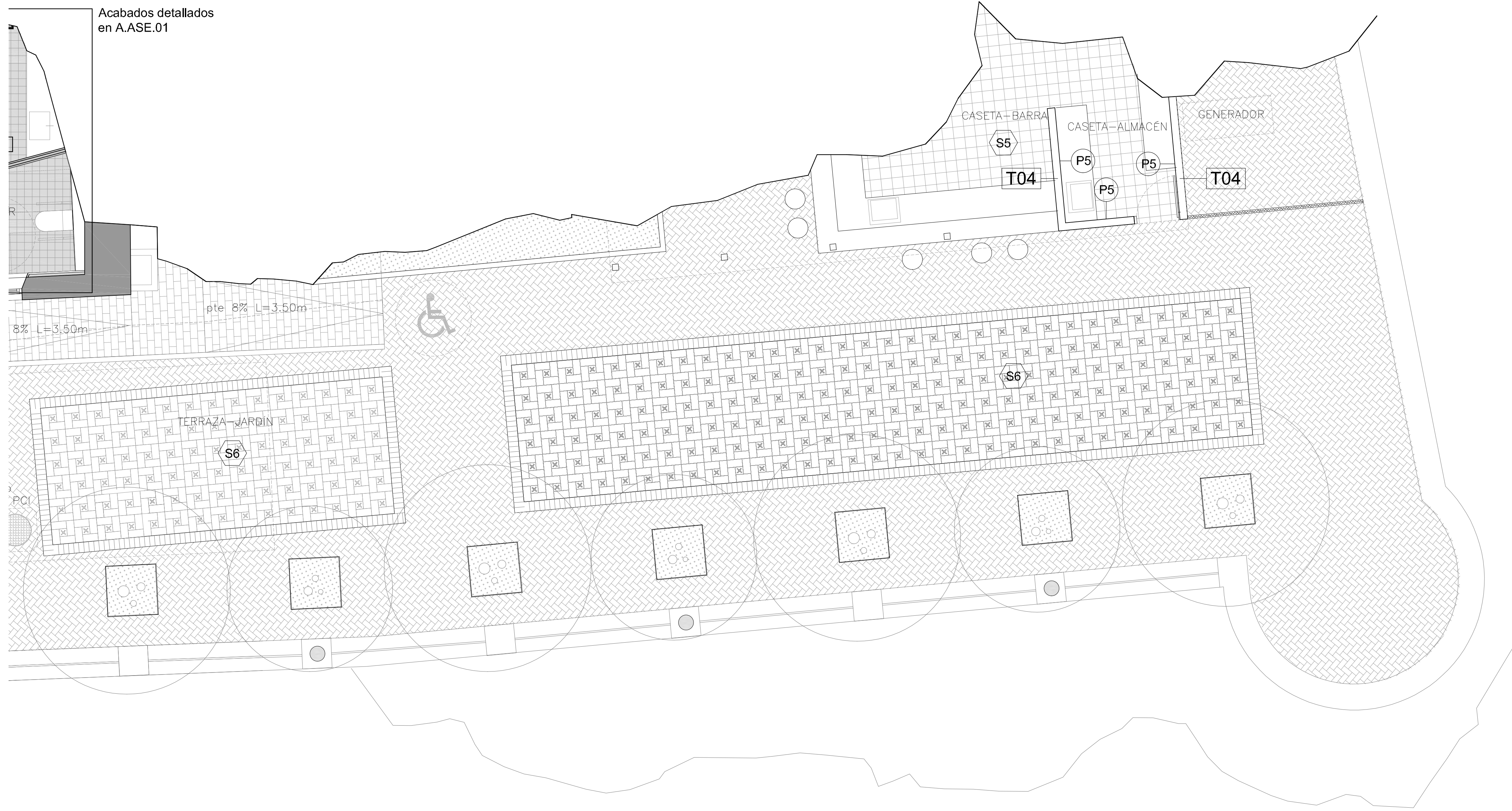

MUROS Y TABIQUES	
Cod. Muro	Descripción de Muro
M01, M02, M03, M04, M05, M05*	Muros de cerramiento
M06, M07, M08, M09	Muros de partición
M10	Muro de ascensor
T01, T02, T03, T04	Tabiques

ACABADO PARTICIONES	
Cod. Acabado	Descripción de Muro
P1	Enyesado, enlucido y pintado blanco
P2	Pintado blanco
P3	Ladrillo visto
P4	Roca natural vista
P5	Alicatado

ACABADO SUELOS	
Cod. Suelo	Descripción de Suelos
S1	Grava blanca. Canto rodado. Mármol blanco 20/40
S2	Pavimento de granito 10x10cmx6cm. Gris flameado
S3	Pavimento granito 30x15cm. Silvestre tono 2 flameado
S4	Microcemento gris
S5	Baldosa hidráulica decorativa, según A.ASE.01
S6	Pavimento de ladrillo y azulejo decorativo
S10	Peldaños de acero pavonado sin tabica
S12	Ladrillo macizo de tejar

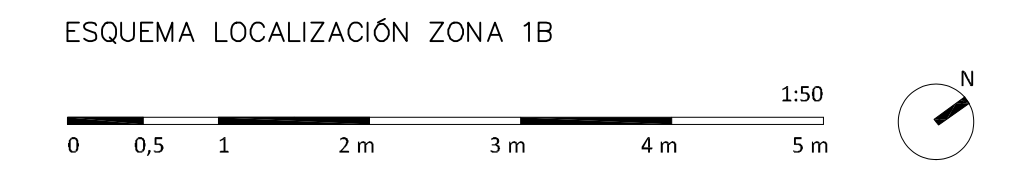
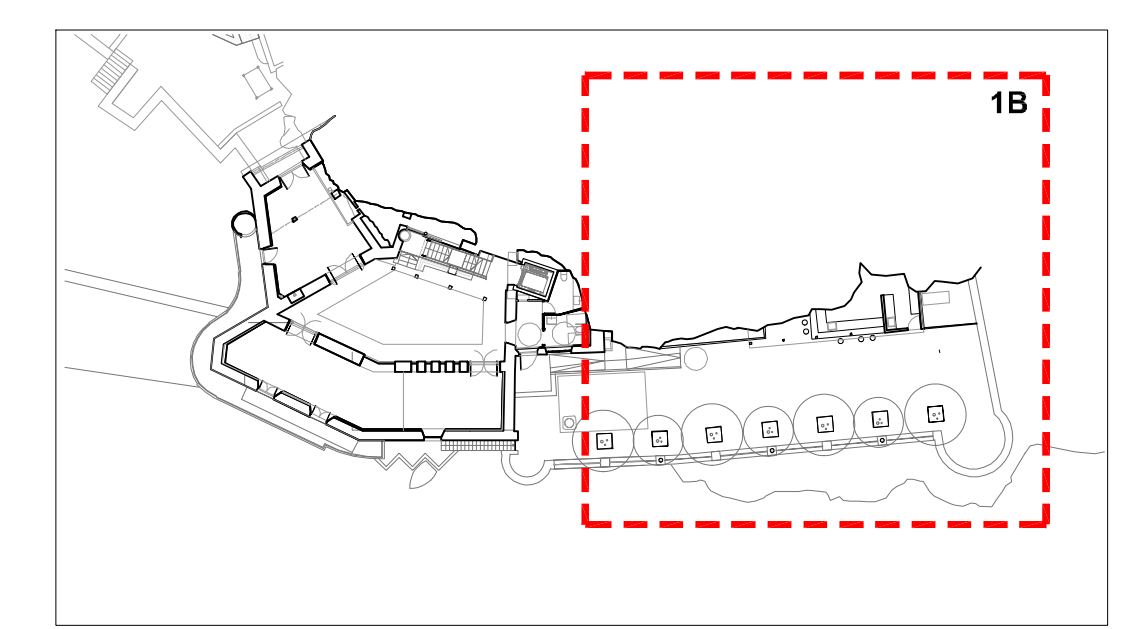

PROYECTO: PROYECTO DE EJECUCIÓN DE OBRAS DE REHABILITACIÓN. "CASA DEL DIAMANTISTA"
 SITUACIÓN: PASAJE DEL BARCO Nº 13. TOLEDO
 TÍTULO DEL PLANO: PLANTA BAJA 1B - ACABADOS Y PARTICIONES.

CÓDIGO DEL PROYECTO: 30.57684
 FECHA: NOVIEMBRE 2022
 AUTOR DEL PROYECTO POR TRAGSATEC: [Signature]
 Vº Pº POR LA ADMINISTRACIÓN: [Signature]
 Nº DE PLANO: A.ACA.01B
 ESCALA: 1/50

El presente documento es copia de su original, que se encuentra en poder de Tragsatec. Su utilización total o parcial, así como cualquier reproducción o copia o traslado, requiere la previa autorización expresa de su autor, custodio en todo caso, por parte de Tragsatec o de sus clientes.

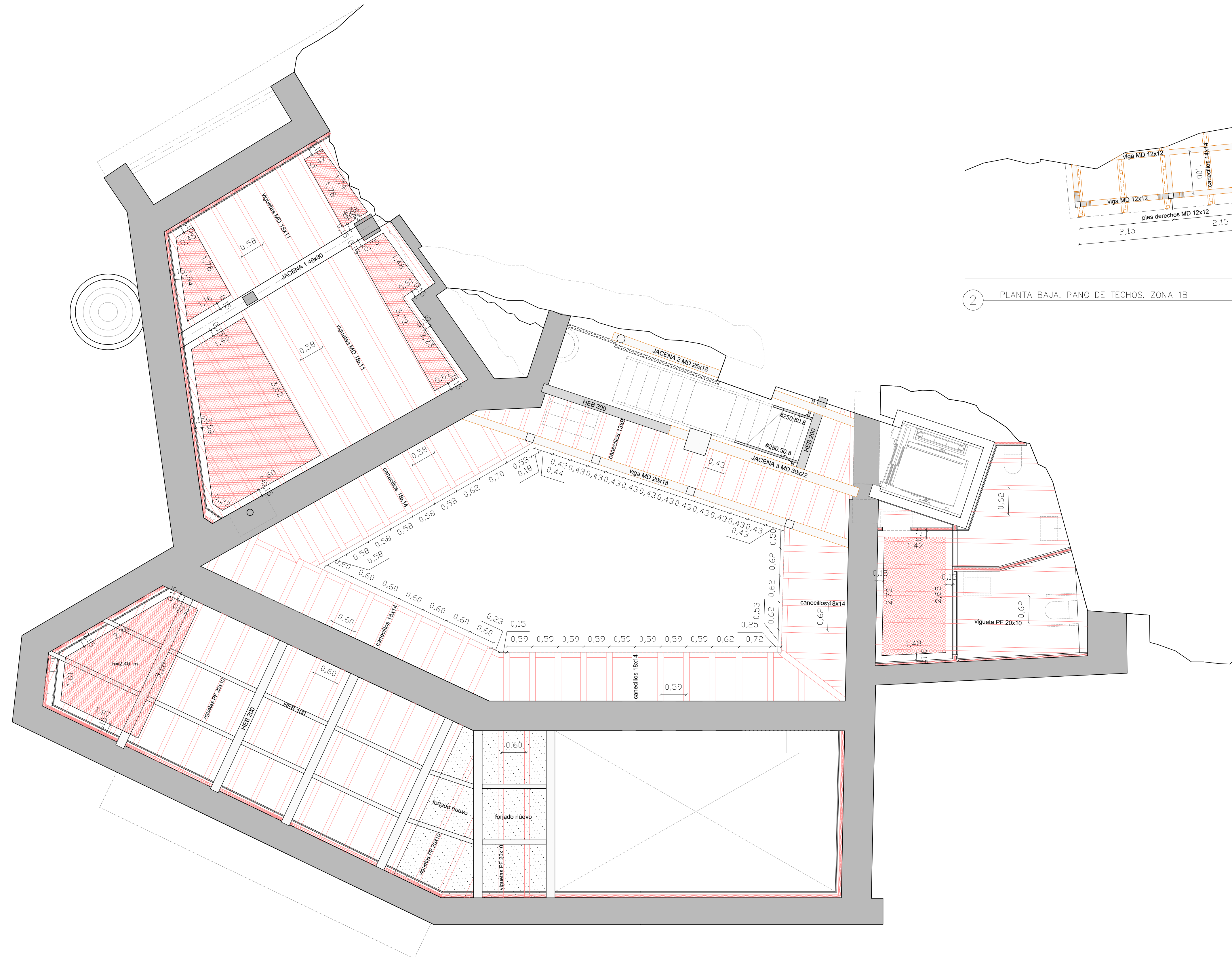

1 PLANTA BAJA. PANO DE TECHOS. ZONA 1A

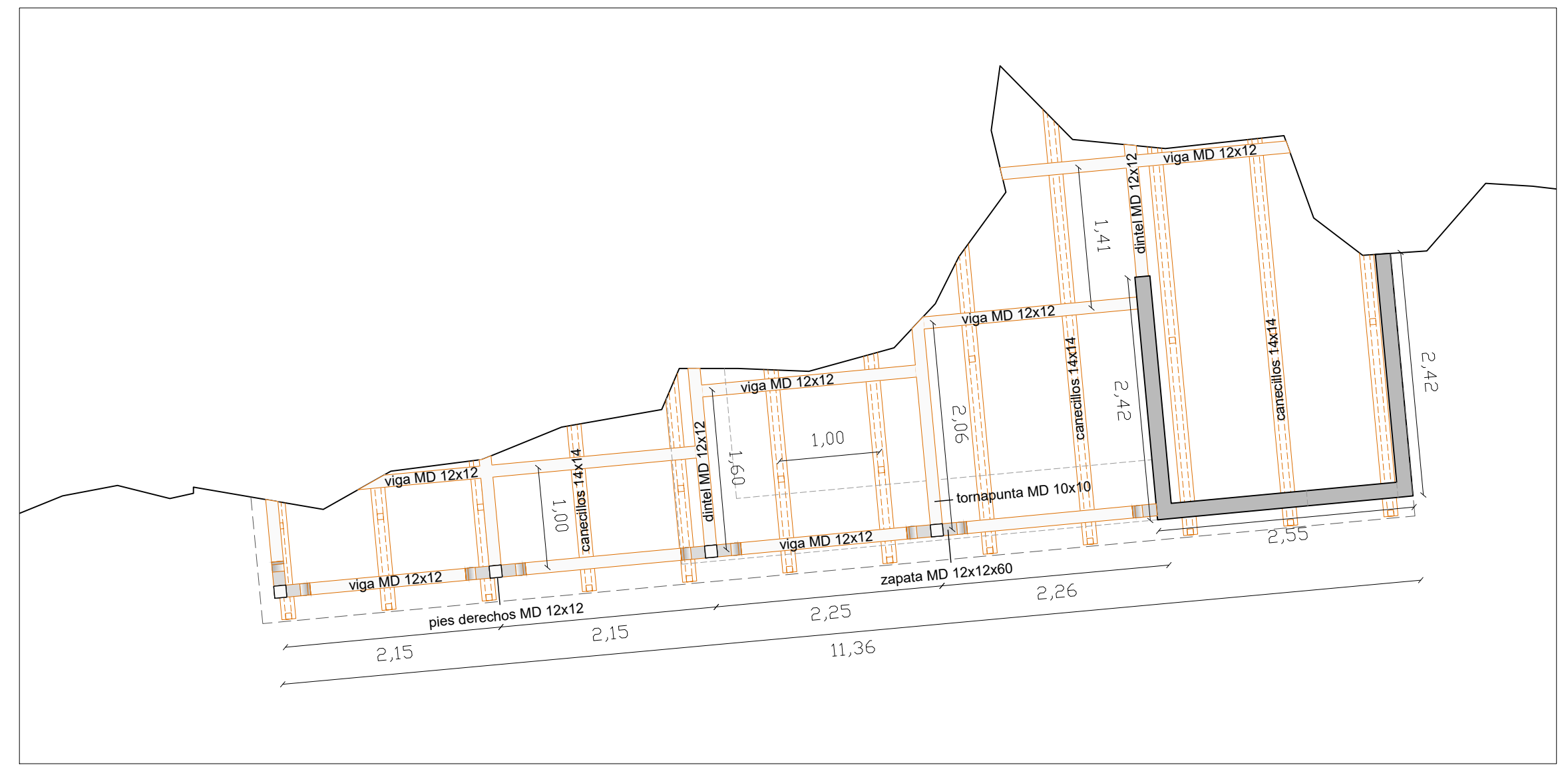

2 PLANTA BAJA. PANO DE TECHOS. ZONA 1B

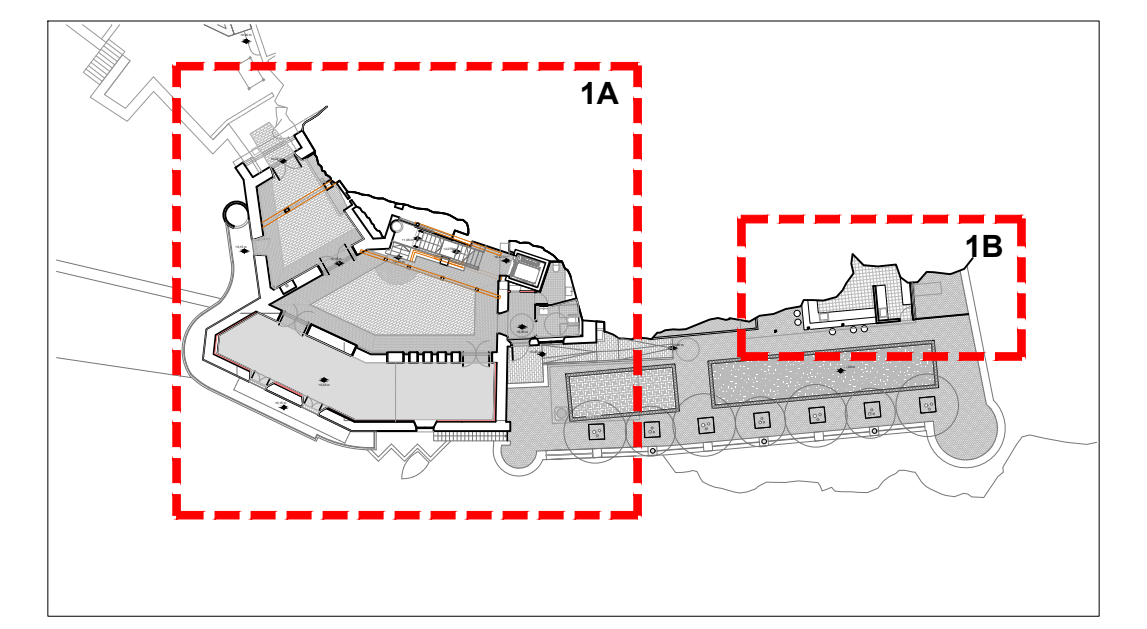

ESQUEMA LOCALIZACIÓN ZONA 1A

FINANCIADO POR LA UNIÓN EUROPEA
 Plan de Recuperación, Transformación y Resiliencia

PROYECTO DE EJECUCIÓN DE OBRAS DE REHABILITACIÓN "CASA DEL DIAMANTISTA"

PASAJE DEL BARCO Nº 13. TOLEDO

PLANTA BAJA 1A y 1B - TECHOS.

CÓDIGO DE PROYECTO: 30.57684
 ECHA: NOVIEMBRE 2022

AUTOR DEL PROYECTO POR TRAGSATEC: Gerardo Abalo Rodríguez
 COMPROBADO POR LA ADMINISTRACIÓN:

Nº de expediente: A.TCH.01
 ESCALA: 1/50

El presente documento es copia de su original, del que es autor TRAGSATEC. Su utilización total o parcial, así como cualquier reproducción o copia, sin el consentimiento expreso de su autor, quedan en todo caso prohibidos, excepto por modificación voluntaria del mismo.

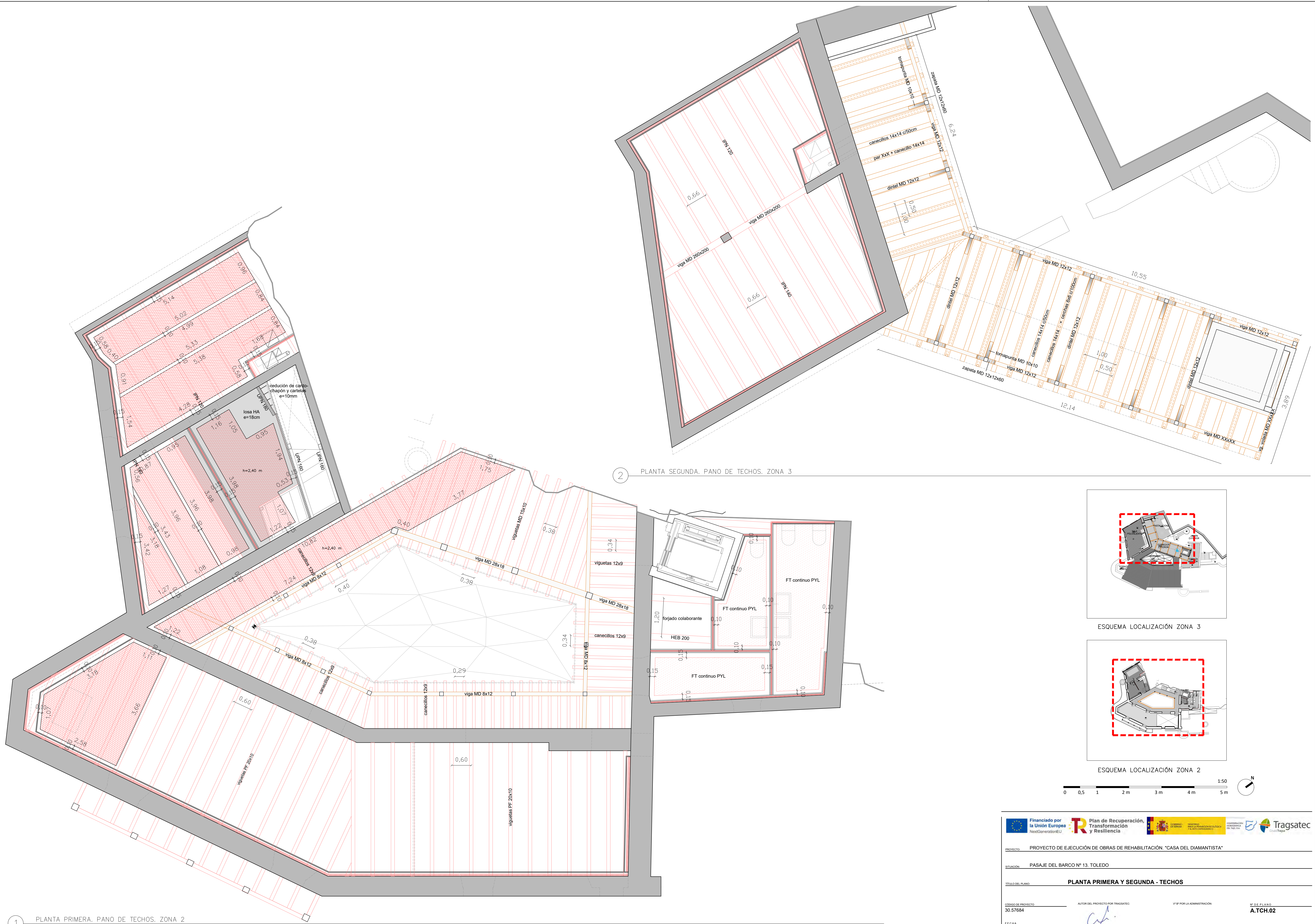

1 PLANTA PRIMERA. PANO DE TECHOS. ZONA 2

2 PLANTA SEGUNDA. PANO DE TECHOS. ZONA 3

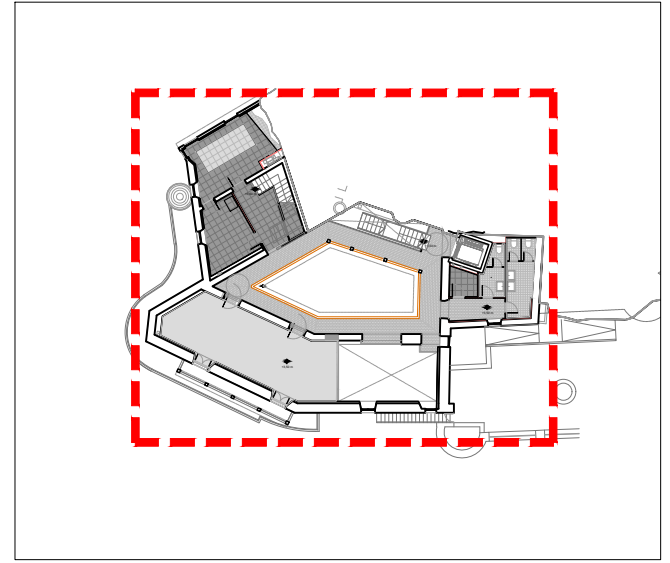
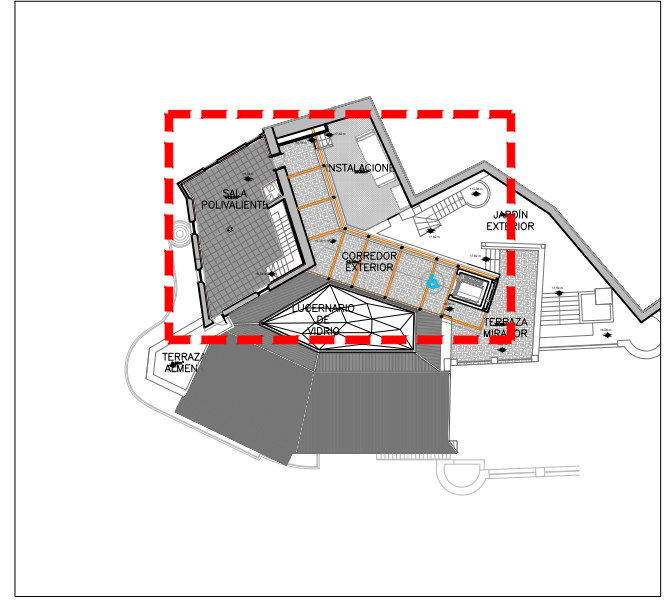

Financiado por la Unión Europea Plan de Recuperación, Transformación y Resiliencia	
PROYECTO DE EJECUCIÓN DE OBRAS DE REHABILITACIÓN "CASA DEL DIAMANTISTA"	
SITUACIÓN: PASAJE DEL BARCO Nº 13. TOLEDO	
TÍTULO DEL PLANO: PLANTA PRIMERA Y SEGUNDA - TECHOS	
CÓDIGO DE PROYECTO: 30.57684	AUTOR DEL PROYECTO POR TRAGSATEC:
FECHA: NOVIEMBRE 2022	Vº Pº POR LA ADMINISTRACIÓN: ESCALA: 1/50

El presente documento es copia de su original, del que es autor TRAGSATEC. Su utilización total o parcial, así como cualquier reproducción o copia a terceros, requiere la previa autorización expresa de su autor, quedando en todo caso prohibido cualquier uso no autorizado del mismo.

PLANTA BAJA

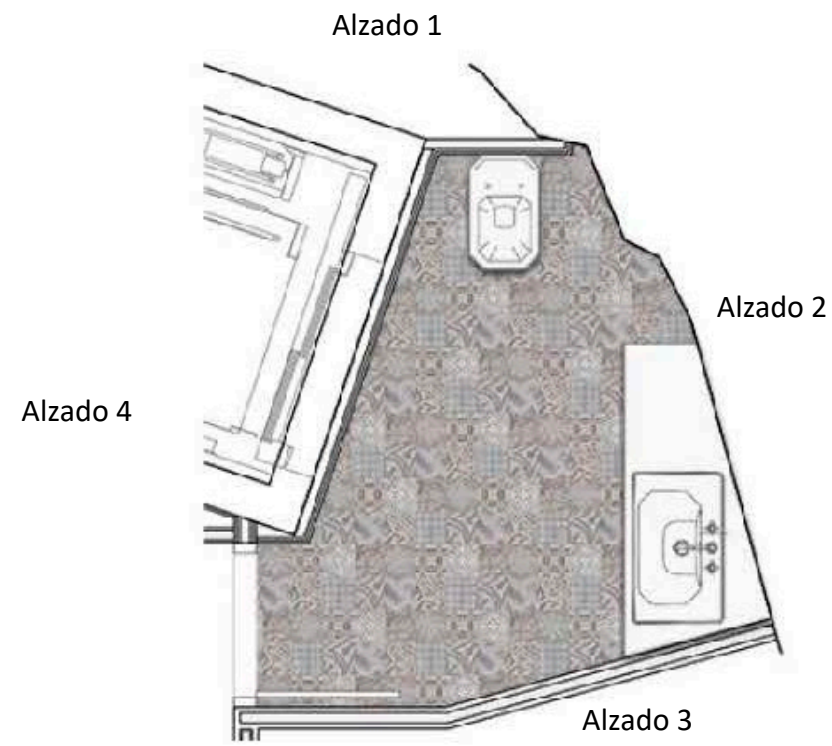

Alzado 1

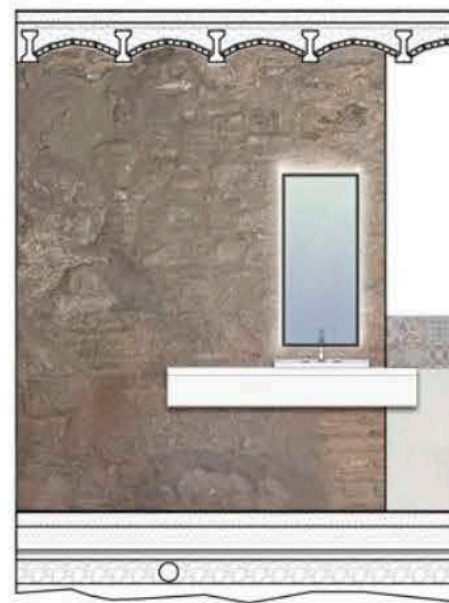

Alzado 2

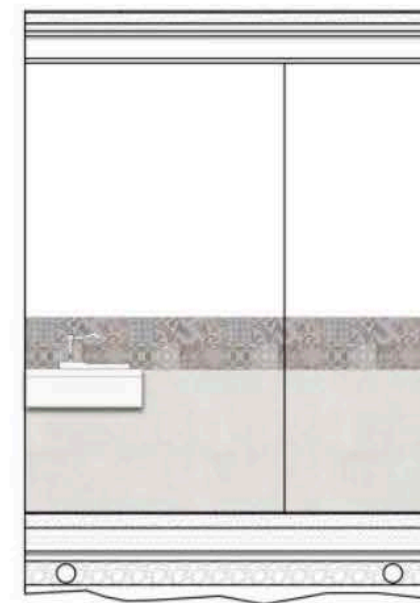

Alzado 3

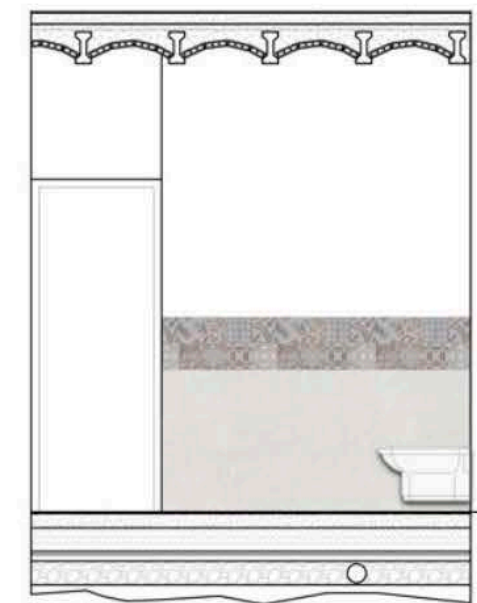

Alzado 4

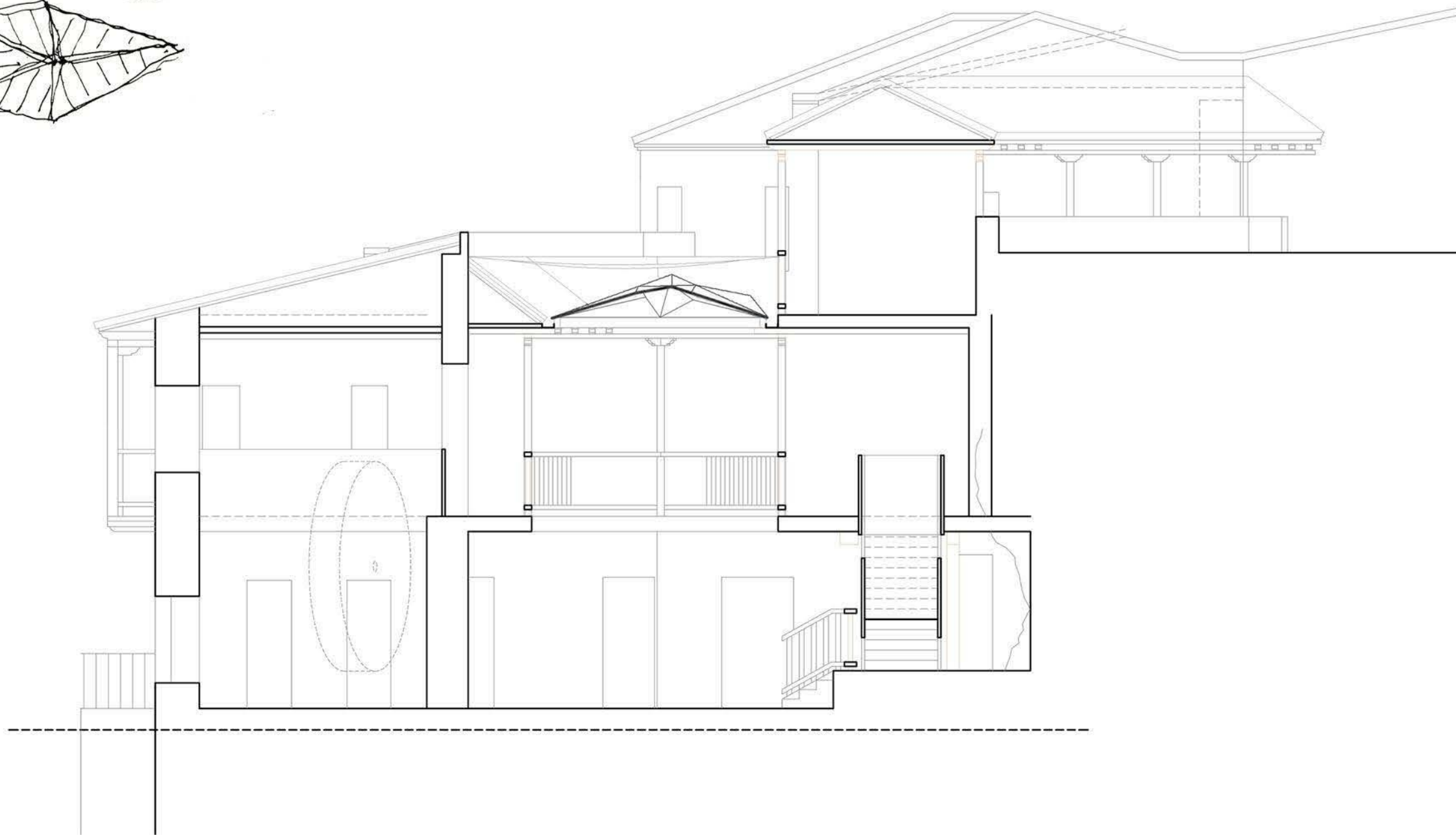
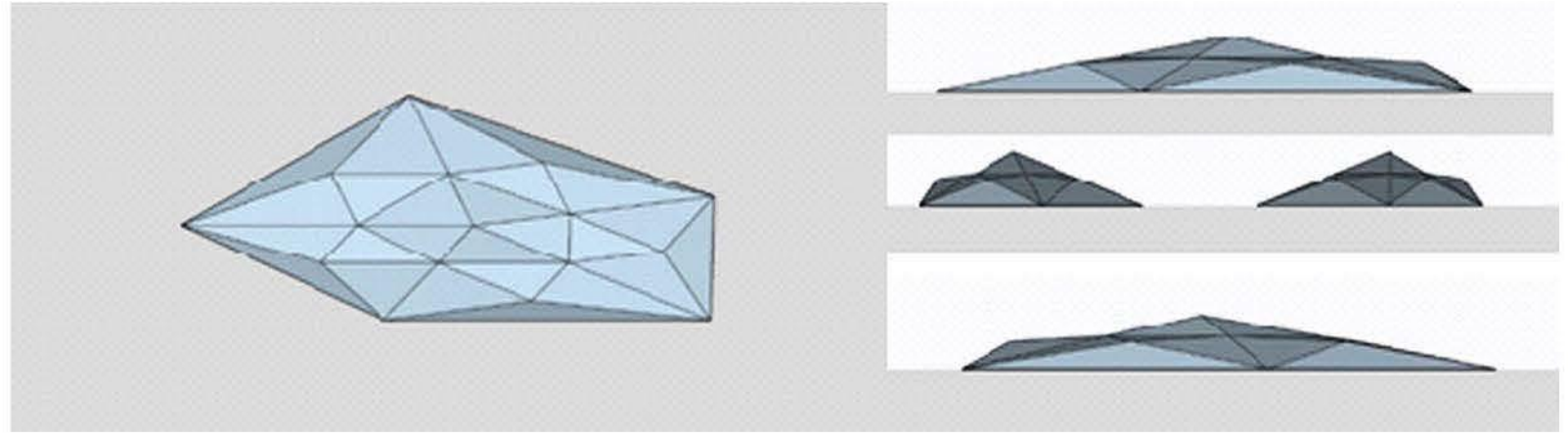
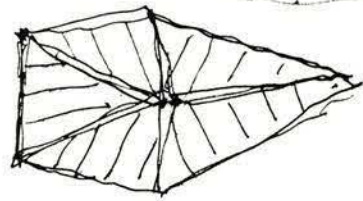

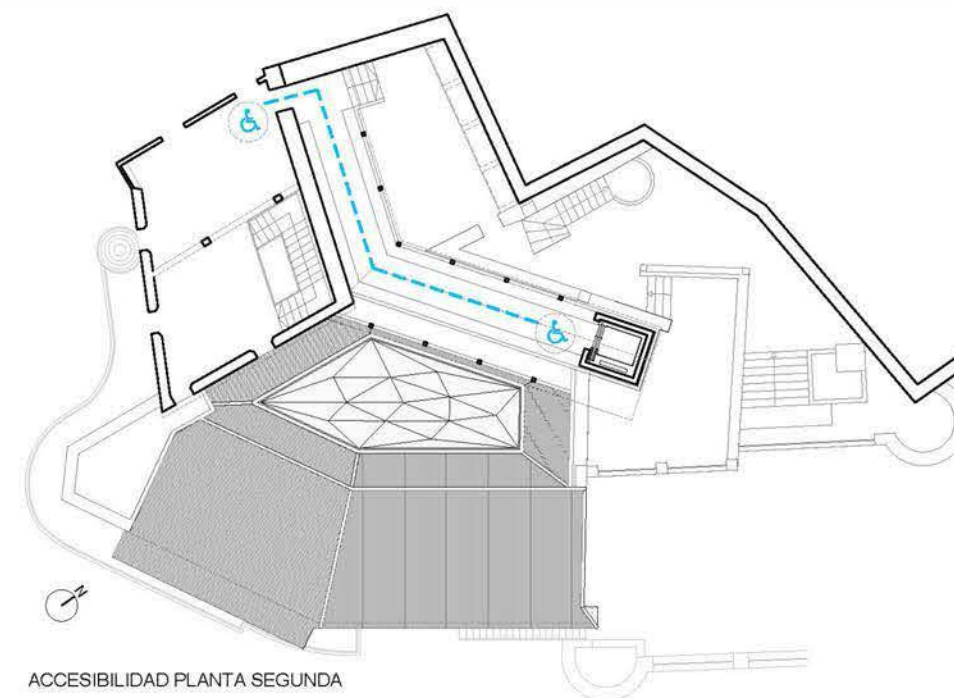

ACCESIBILIDAD PLANTA SEGUNDA

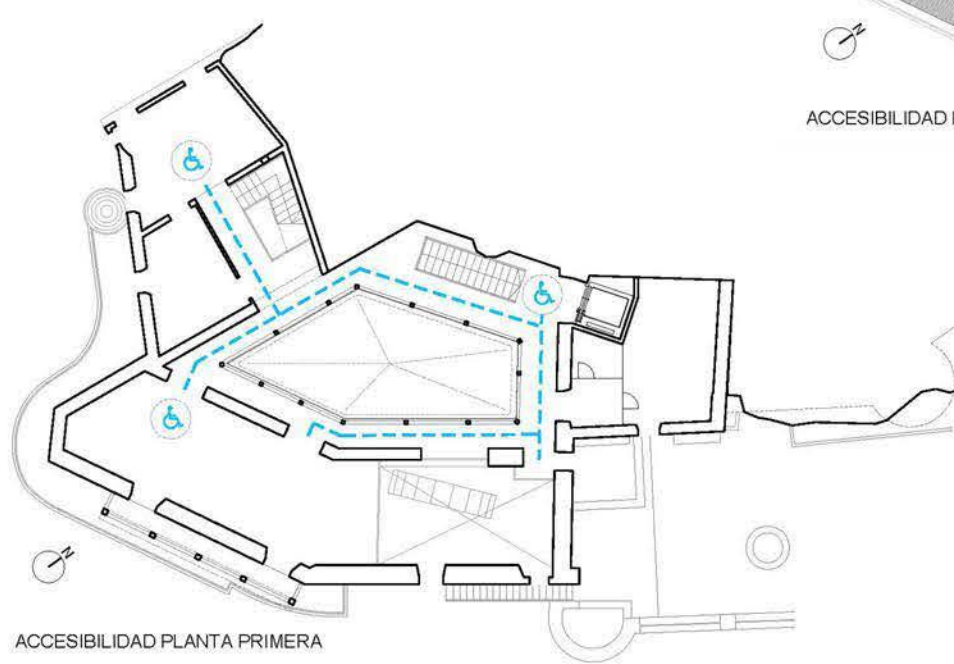

ACCESIBILIDAD PLANTA PRIMERA

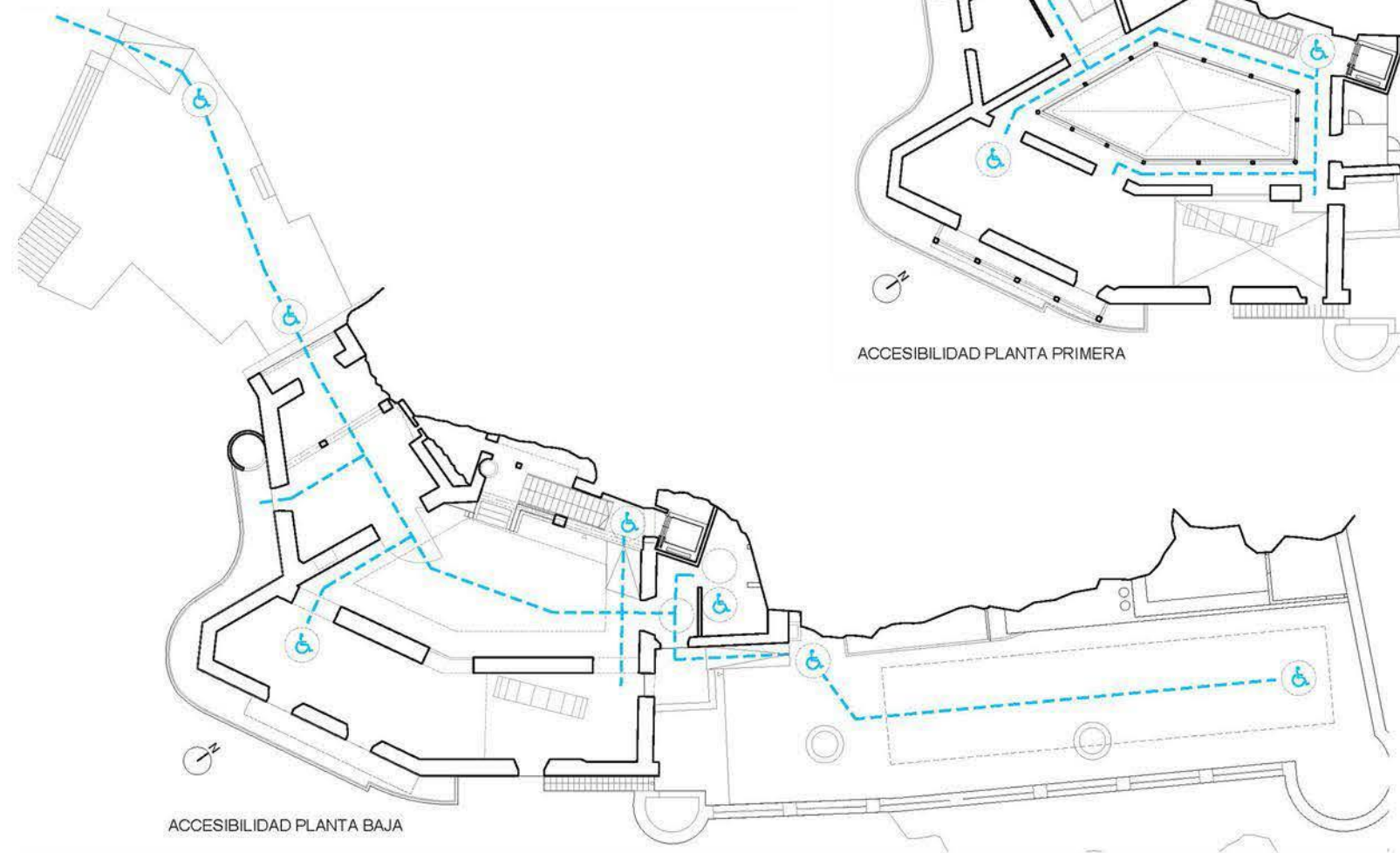

ACCESIBILIDAD PLANTA BAJA

- USO ADMINISTRATIVO
- USO EXPO-EVENTOS
- USO RESTAURACIÓN
- BARCO DE PASAJE

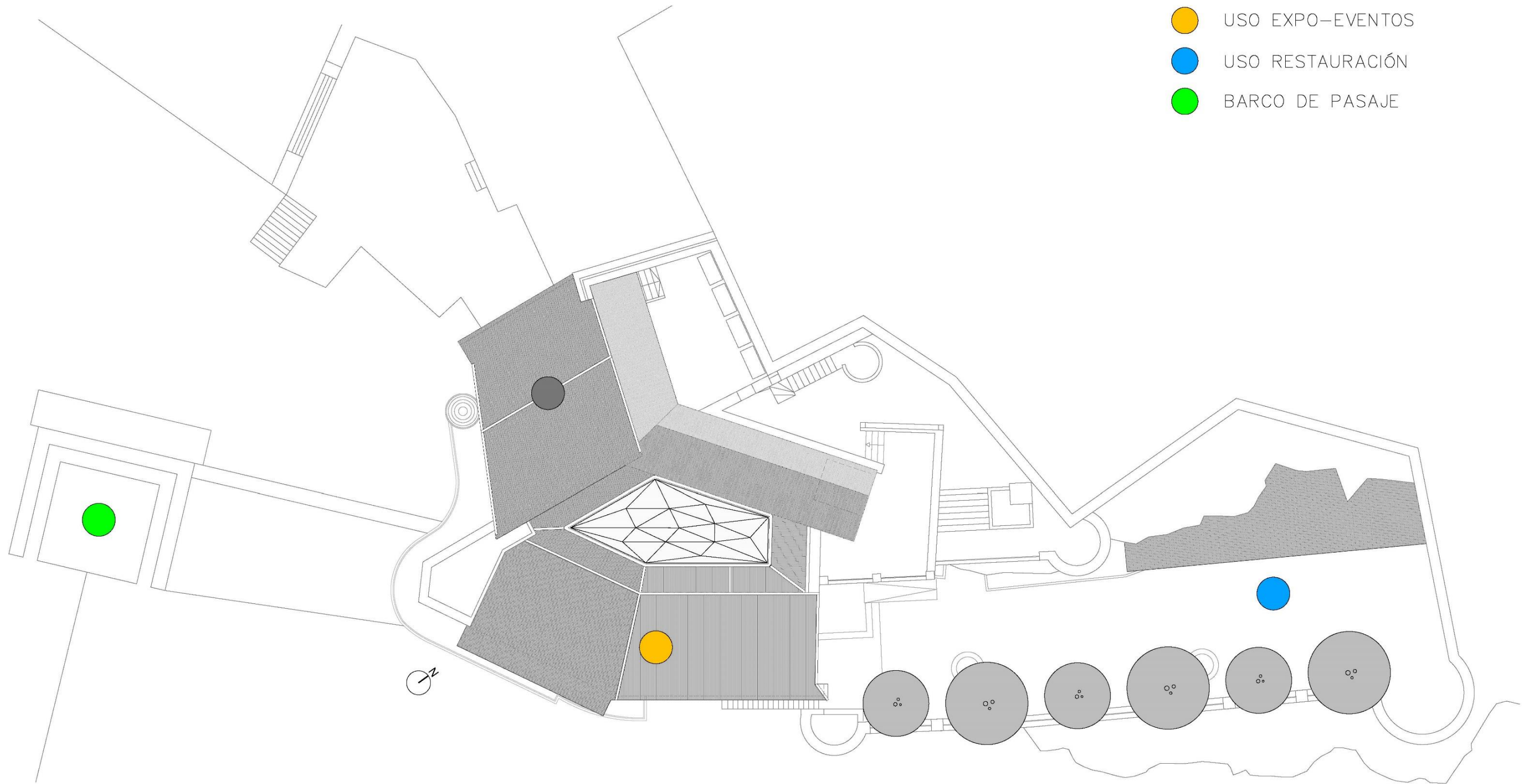



PROYECTO

MARZO 22



CASA DEL DIAMANTISTA

PASAJE DEL BARCO Nº13. TOLEDO