



GUÍA DE RECURSOS PARA LA INFANCIA Y LA ADOLESCENCIA DE TOLEDO



1. Derecho a la participación.....	pág 3-5
1.1 Consejo de participación infantil y adolescente	
1.2 Herramientas de participación	
1.3 Redes Sociales	
2. Distritos.....	pág 6-40
2.1 Distrito Santa Bárbara.....	pág 7-11
2.1.1 Familia e infancia	
2.1.2 Educación	
2.1.3 Deporte, juego y actividades culturales	
2.1.4 Salud y bienestar	
2.1.5 Libertad de conciencia, pensamiento y religión	
2.2 Distrito Centro/Norte.....	pág 12-22
2.2.1 Familia e infancia	
2.2.2 Educación	
2.2.3 Deporte, juego y actividades culturales	
2.2.4 Salud y bienestar	
2.2.5 Libertad de conciencia, pensamiento y religión	
2.3 Distrito Santa María de Benquerencia.....	pág 23-31
2.3.1 Familia e infancia	
2.3.2 Educación	
2.3.3 Deporte, juego y actividades culturales	
2.3.4 Salud y bienestar	
2.3.5 Libertad de conciencia, pensamiento y religión	
2.4 Distrito Casco Histórico/Azucaica.....	pág 32-40
2.4.1 Familia e infancia	
2.4.2 Educación	
2.4.3 Deporte, juego y actividades culturales	
2.4.4 Salud y bienestar	
2.4.5 Libertad de conciencia, pensamiento y religión	
3. Otros recursos.....	pág 41-49
3.1 Protección	
3.2 Medio Ambiente. Jardines y huertos.	
3.3 Asociaciones y entidades.	
3.4 Información de interés sanitaria actual	

Derecho a la Participación (art. 12)

Toledo es reconocida por UNICEF como Ciudad Amiga de la Infancia desde el año 2016.

El Consejo de Participación Infantil y Adolescente (CPIA) es el órgano que articula la participación de niñas, niños y adolescentes de edades comprendidas entre 8 y 17 años de la ciudad de Toledo, poniendo en valor la defensa del cumplimiento de los derechos de la infancia y los 17 objetivos de desarrollo sostenible (ODS).

Inscribirse es muy sencillo. Todos los niños, niñas y adolescentes que quieran hacerlo podrán apuntarse a través de la inscripción que encontrarán en este enlace:

[VER ENLACE](#)

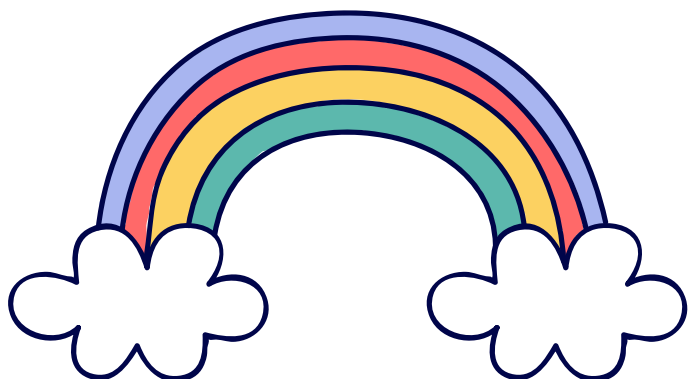
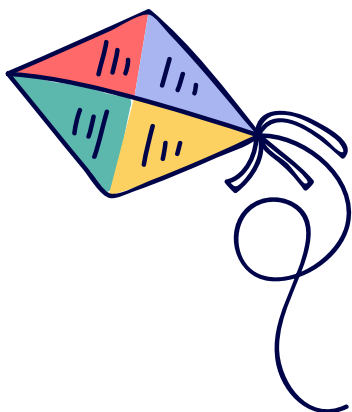

HERRAMIENTAS DE PARTICIPACIÓN

1. TOLEBUCÍN

Está presente en todos los centros educativos de Toledo desarrollando la iniciativa “10 meses, 10 temas”. En él se recogen las sugerencias y demandas de la infancia y adolescencia relacionadas con sus inquietudes y preocupaciones, en contribución al desarrollo de los ODS y la Convención de los Derechos de la Infancia.

2. SELLO IN-TOCA (INfancia-TOledo-CALidad)

Distintivo municipal que se otorga a personas físicas e instituciones que luchan por el cumplimiento de los Derechos de la Infancia.

3. SUEÑOS

Programa de radio realizado por niñas, niños, y adolescentes de nuestra ciudad, dando a conocer sus iniciativas e inquietudes en la mejora de su ciudad. Dan voz a la actualidad desde un enfoque de derechos.

[VER ENLACE](#)

4. PLENO MUNICIPAL INFANTIL Y ADOLESCENTE

La infancia y adolescencia defiende sus derechos y aportan su punto de vista en presencia de los diferentes representantes políticos.

5. RECREOS ACTIVOS-RECREOS PARTY

Actividades lúdicas, educativas y sensibilizadoras de los derechos de la infancia y adolescencia, así como de los objetivos de desarrollo sostenible.

Se realizan en el horario de recreo de los diferentes centros educativos de la ciudad.

6. REUNIONES MENSUALES DE CONSEJEROS/AS

Se abordan diversos temas de acuerdo a sus intereses, a sus necesidades o aspectos que les preocupan: deportivos, educativos, culturales, de convivencia, medioambientales, de ocio y tiempo libre, etc.

7. SEMANA DE LA INFANCIA

Para celebrar el 20N “Día Internacional de los Derechos del Niño”.

Entidades, asociaciones e instituciones que trabajan por y para la infancia y adolescencia, contando con la opinión de las niñas y los niños en el desarrollo de actividades lúdicas, sensibilizadoras y concienciadoras de acuerdo a sus derechos.

8. PARTICIPACIÓN EN TOLEDO-EDUCA

Programa que elabora la Concejalía de Educación y Cultura ofertando un amplio y variado programa de actividades dirigido al alumnado de los centros de primaria, secundaria y bachillerato de la ciudad de Toledo, con la prioridad de dar cumplimiento a los derechos de la infancia y los ODS.

9. PARTICIPACIÓN DE FORMA ACTIVA EN ACCIONES DIRIGIDAS A LA INFANCIA Y ADOLESCENCIA.

Asistencia a Congresos de Consejos de Participación Infantil y Adolescente.

Participación en Jornadas de interés general.

Participación en grupos motores.

10. PARTICIPACIÓN ACTIVA EN CAMPAMENTOS URBANOS DE VERANO

SÍGUENOS EN REDES SOCIALES



Consejo de Participación Infantil y Adolescente de Toledo.

[VER ENLACE](#)



cpiatoledo

[VER ENLACE](#)

concejalía de juventud

[VER ENLACE](#)



Canal Infancia y Comunidad - Toledo

[VER ENLACE](#)



cpiatoledo

[VER ENLACE](#)



[VER ENLACE](#)



[VER ENLACE](#)

QUIERES PARTICIPAR, CONTACTA CON NOSOTROS:

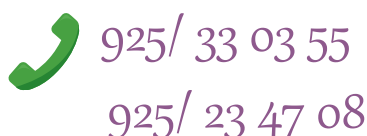

DISTRITOS



Santa Bárbara



Derecho familia e infancia (art. 18)

SERVICIOS SOCIALES

Los servicios sociales de atención primaria se dirigen a toda la población. Constituyen, en el ámbito local, el primer nivel de atención social al ciudadano.

Ayudan a las personas a identificar sus necesidades y potencialidades. Desde ellos se facilitan las prestaciones sociales, técnicas y económicas según las distintas necesidades.

Ofrecen atención a la unidad familiar y/o de convivencia: existe un conjunto de acciones preventivas, rehabilitadoras y educativas de carácter básico para evitar o revertir situaciones de desestructuración familiar, desprotección, conflicto o exclusión social.

CENTRO SOCIAL STA BÁRBARA

C/ Ciudadano, 7

925 33 03 22

Derecho a la Educación (art. 28)

Educación Infantil y Atención a la Infancia. 0-3 años

ESCUELA INFANTIL LA CIGARRA (JCCM)

C/ Esparteros, 34

📞 925 22 38 71

✉ 45012311.ei@edu.jccm.es

ESCUELA INFANTIL SANTA BÁRBARA (Centro privado)

Avda. Santa Bárbara, 23

📞 925 22 14 25

✉ eisantabarbara@yahoo.es

🔍 [VER ENLACE](#)

Abierto de lunes a viernes a partir de las 7:30

Educación Infantil y Primaria . 3-12 años

C.E.I.P ÁNGEL DEL ALCÁZAR

C/ Puerto, 62

📞 925 22 13 87

✉ 45003401.cp@edu.jccm.es

C.E.I.P CIUDAD DE ADQUISGRÁN

Avda. Santa Bárbara, 0

📞 925 21 66 86

✉ 45005318.cp@edu.jccm.es

🔍 [VER ENLACE](#)

Plan de igualdad y prevención de la violencia de género; Proyecto CPIA; Programa Ciudades Amiga de la Infancia; Proyecto “Contágate de Salud”; Programa de Lengua Árabe, favoreciendo la enseñanza de la lengua y cultura marroquí al alumnado que lo desee, etc.

Colaboración de actividades con la ONG Movimiento por la Paz.

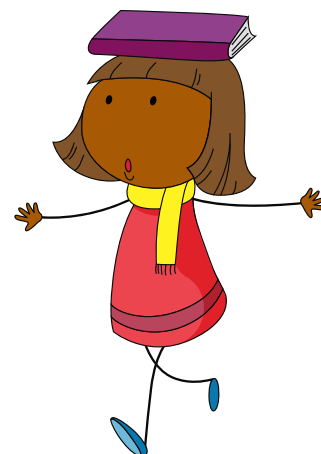

Infórmate de las
extraescolares en tu
centro educativo
o a través de tu AMPA

Derecho a la Educación (art. 28)

Centro de Educación Secundaria. 12-16 años

I.E.S PRINCESA GALIANA

Avda. Santa Bárbara, 77

📞 925 25 44 57

✉ 45006311.ies@edu.jccm.es

 [VER ENLACE](#)

Destaca por ser el único bachillerato de artes escénicas, música y danza.

Proyecto Patrimonio, Proyecto ERASMUS+, y Programa MUSE (Hace hincapié en la importancia del diálogo y la interacción entre las diferentes culturas así como el desarrollo de la creatividad y la imaginación en la práctica de las disciplinas artísticas como base de la educación).

Derecho al deporte, juego y actividades culturales (art. 31)

BIBLIOTECA MUNICIPAL

C/ Ciudadano, 7

📞 925 33 05 62

✉ bibliotecasantabarbara@toledo.es

CLUB DE AJEDREZ

C/ Festival, 83

📞 680 29 87 42 / 696 35 91 93

✉ ajedreztoledo@gmail.com

*"leer es soñar
con los ojos abiertos".*

LUDOTECA MUNICIPAL "EL ESCONDITE"

Plaza Virgen de la Oliva s/n

📞 925 21 41 92

✉ alcantara.asociacionvecinal@gmail.com

 [VER ENLACE](#)

INSTALACIONES DEPORTIVAS PATRONATO

📞 925 21 58 81

CAMPO DE FÚTBOL DE CÉSPED ARTIFICIAL

Avda. Santa Bárbara s/n

Fútbol, fútbol 7 y hockey hierba.

Categorías de prebenjamín a juvenil.

PABELLÓN CUBIERTO



Avda. Santa Bárbara s/n

Balonmano, fútbol sala, baloncesto, voleibol, gimnasia rítmica y bádminton (4 campos)

MINIRITMO: Psicomotricidad, bailes, etc.

PISCINA DESCUBIERTA

Avda. Santa Bárbara s/n

SALA DE ARTES MARCIALES

Avda. Santa Bárbara s/n

Judo, karate y pilates.

ESCUELA DE FÚTBOL BASE TOLETVM

Campo Municipal El Arroyo - Avda. Santa Bárbara, s/n.

☎ 648 22 43 34 / 925 25 78 03

✉ efb@odelot-toletum.es

Actividades de entrenamiento y de competición.

PISTAS DEPORTIVAS

PISTA EXTERIOR POLIDEPORTIVA

Avda. Santa Bárbara s/n

Fútbol sala, balonmano, baloncesto y patinaje.

MULTIPISTAS

Ronda del Arroyo, parque nº 4

MEDIA PISTA DE BALONCESTO

Ronda del Arrollo, parque nº3

PISTAS MULTIDEPORTE

Paseo de Don Vicente

PISTA DE PATINAJE

Ronda del Arroyo, parque nº 5

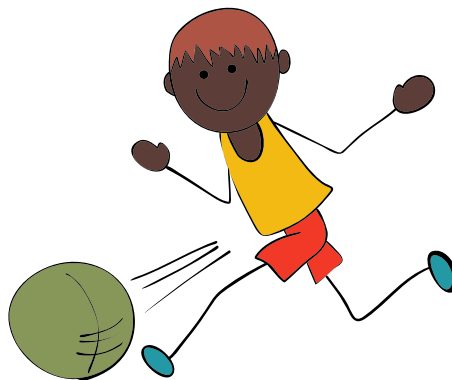

En la página web del patronato de Toledo,
puedes consultar los club deportivos que existen en este barrio,
además del amplio programa de actividades que ofrece.

 [VER ENLACE](#)

Parques y áreas infantiles

PASEO DE DON VICENTE

Paseo de Don Vicente, s/n

Carril bici

PARQUE FORESTAL FUENTE DEL MORO

Entre el barrio de Santa Bárbara y Santa M^a de Benquerencia.

Carril bici y zona de pic-nic



PARQUE RONDA DEL ARROLLO

C/ la Ermita, 1

Skate park y pista multideportiva.

PARQUE VIGUETAS

Travesía Arroyo, 18

Asiento columpio inclusivo.

Todas las áreas infantiles cuentan con zona de paseo y descanso para el disfrute de pequeños y mayores.

Derecho a la Salud y Servicios Médicos (art. 24)

CENTRO DE SALUD

C/ Esparteros, 6

📞 925 22 45 44 / URGENCIAS: 925 23 01 04

Matrona y pediatra

Calendario de vacunación infantil:

 [VER ENLACE](#)

HOSPITAL PROVINCIAL

Subida Castillo San Servando, s/n

📞 925 25 93 50



Derecho a la Libertad de Conciencia, Pensamiento y Religión (art. 14)

En tu barrio, distintas confesiones religiosas cuentan con actividades y servicios para la infancia y adolescencia.

Si estás interesada/o en participar en alguna de ellas, ponte en contacto con las siguientes:

Parroquia Santa Bárbara

Iglesia Adventista del Séptimo Día

Iglesia Evangélica Apostólica del nombre de Jesús



Distrito Centro/Norte

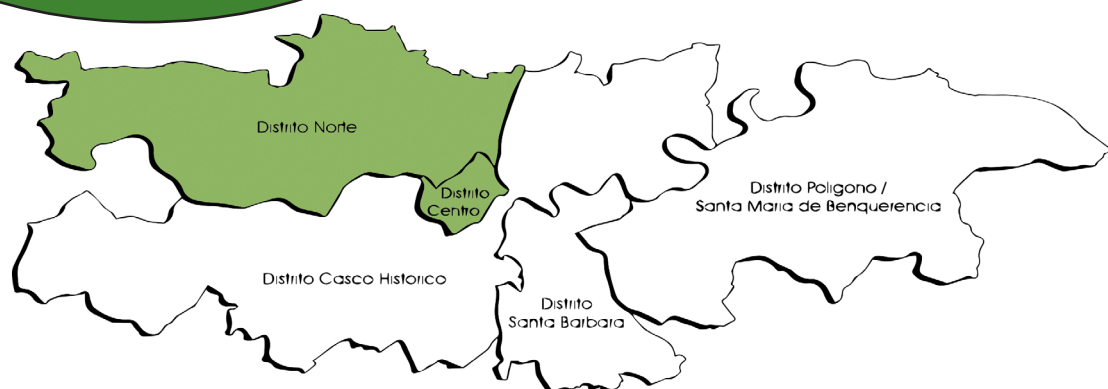

CENTRO

- San Antón – Avda. de Europa.
- Palomarejos.
- Santa Teresa-Reconquista.
- Vega Baja, San Pedro el Verde y Circo Romano.

NORTE

- Buenavista
- Valparaíso-La Legua-Cigarrales del Vistahermosa
- Tres Culturas-Finca Buenavista
- La Bastida-San Bernardo-Montesión y Olivar de los Pozos

Derecho familia e infancia (art. 18)

SERVICIOS SOCIALES

Los servicios sociales de atención primaria se dirigen a toda la población. Constituyen, en el ámbito local, el primer nivel de atención social al ciudadano.

Ayudan a las personas a identificar sus necesidades y potencialidades. Desde ellos se facilitan las prestaciones sociales, técnicas y económicas según las distintas necesidades.

Ofrecen atención a la unidad familiar y/o de convivencia: existe un conjunto de acciones preventivas, rehabilitadoras y educativas de carácter básico para evitar o revertir situaciones de desestructuración familiar, desprotección, conflicto o exclusión social.

CENTRO SOCIAL BUENAVISTA

Avda. Portugal s/n

📞 925 33 03 23

ENTIDADES SOCIALES

YMCA

C/ Carreteros, 7

📞 925 22 42 79

✉ toledo@ymca.es

🔍 [VER ENLACE](#)

PROYECTOS CON JUVENTUD

- Refuerzo educativo de educación secundaria.
- Club de ocio y tiempo libre.
- Campamento de Día Sabemos Ayudar.
- Itinerario de desarrollo juvenil. Escuela de liderazgo.
- Programa de prevención del acoso escolar en IES.
- Escuelas de Segunda Oportunidad "TÚ PUEDES CON ESO". Itinerarios individualizados de inserción; formación profesional y formación para la obtención de la ESO.

PROYECTOS CON INFANCIA

- Refuerzo educativo de educación primaria.
- Club de ocio y tiempo libre.
- Campamento de Día Sabemos Ayudar

VOLUNTARIADO

- Formación y promoción del voluntariado para la infancia.
- Formación y promoción del voluntariado para jóvenes.
- Voluntariado para acogida e inserción de personas migrantes.
- Proyecto de captación, difusión, información y formación.

FAMILIA

- Intervención sociofamiliar.
- Escuela de familias.
- Refuerzo educativo familiar.

FORMACIÓN

- Apoyo a la acogida e inserción de personas inmigrantes.
- Español para extranjeros.
- Formación para el empleo. Certificados de profesionalidad.

EMPLEO

- NMARCHA. Itinerarios individualizados de orientación profesional para jóvenes inscritos en garantía juvenil.
- CONTRATA-ACCIÓN. Transiciones hacia el empleo.
- Integración sociolaboral para mujeres inmigrantes.

Derecho a la Educación (art. 28)

Educación Infantil y Atención a la Infancia. 0-3 años

ESCUELA INFANTIL MUNICIPAL GLORIA FUERTES

Avda. Irlanda, 28

📞 925 04 94 82

[f VER ENLACE](#)

Abierto de lunes a viernes a partir de las 7:30

Inspirada en principios constructivistas y colabora con centros de atención temprana. Especialista en inglés.

ESCUELA INFANTIL EL OLIVO (JCCM)

Avda. Portugal, 14

📞 925 22 48 16

✉ 45012301.ei@edu.jccm.es

ESCUELA INFANTIL CRISTO DE LA VEGA (JCCM)

C/ Alicante, 2

📞 925 22 05 38

✉ 45012293.ei@edu.jccm.es

ESCUELA INFANTIL LOS SIETE ENANITOS (Centro Privado)

C/ San Pedro el Verde, 13

📞 925 25 73 27 ó 687 59 64 63

✉ info@jardindeinfancia7enanitos.com

[🔍 VER ENLACE](#)

Abierto de lunes a viernes a partir de las 7:30

ESCUELA INFANTIL HADAS Y DUENDES (Centro Privado)

Urb. Vistahermosa 1ª Fase. C/Tulipán, 10

📞 925 22 85 67

✉ informacion@hadasyduendes.com

[🔍 VER ENLACE](#)

Abierto de lunes a viernes a partir de las 7:30

ESCUELA INFANTIL LOS PASTORCITOS DE FÁTIMA (Centro Privado)

C/ Moscatel, 2

📞 925 22 22 45 ó 606 15 06 21

✉ pastorcitosdefatima@hotmail.com

Abierto de lunes a viernes a partir de las 7:30

ESCUELA INFANTIL MENUDETES (Centro Privado)

Avda. La Legua, 5

(C.C. La Legua - Fase II - Local 2 A 6)

📞 925 24 63 96

✉ info@ceimenudetes.com

Abierto de lunes a viernes a partir de las 7:30

"cuando yo era pequeño, iba a la guardería para jugar, colorear y echarme la siesta."

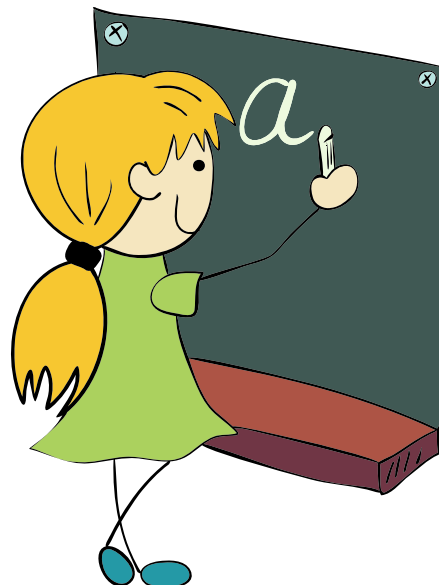

ESCUELA INFANTIL MIS CUQUITOS (Centro Privado)

Ronda Buenavista, 19 bajo

📞 925 67 26 20 ó 634 40 80 09

🔍 [VER ENLACE](#)

Abierto de lunes a viernes a partir de las 7:00

ESCUELA INFANTIL KINDER MAY (Centro Privado)

C/Clavel, 31 Urb. Vistahermosa, 1ª Fase

📞 925 22 14 88

*"jugamos, aprendemos,
estamos seguros
y cómodos."*

Educación Infantil y Primaria . 3-12 años

C.E.I.P ALFONSO VI

Avda. Portugal, 16

📞 925 22 64 96

✉ 45003942.cp@edu.jccm.es

🔍 [VER ENLACE](#)

📘 [VER ENLACE](#)

Centro Bilingüe con proyectos basados en: ECOESCUELA (educación medioambiental); El cole se mueve (promover la actividad física y los hábitos de vida saludable) y proyecto STEAM en educación infantil (aprendizaje activo a través del uso de la Ciencia y la Tecnología)

C.E.I.P GARCILASO DE LA VEGA

Plaza Ciudad de Nara, 1

📞 925 25 40 23 ó 925 25 31 04

✉ 45004803.cp@edu.jccm.es

🔍 [VER ENLACE](#)

Centro Bilingüe con proyectos basados en inteligencia emocional, trabajo cooperativo, radio y educación ambiental entre otros.

C.E.I.P EUROPA

C/ Bélgica, 3

📞 925 28 36 53

✉ 45010296.cp@edu.jccm.es

🔍 [VER ENLACE](#)

C.E.I.P CIUDAD DE NARA

Avda. Francia, 8

📞 925 25 79 66

✉ 45004843.cp@edu.jccm.es

🔍 [VER ENLACE](#)

Este centro educativo lleva a cabo distintos proyectos sociales en colaboración con distintas ONG. Centro bilingüe con programa de escuelas conectadas.

C.E.I.P VALPARAÍSO

Avda. del Olmo, 61

📞 925 25 74 21

✉ 45010302.cp@edu.jccm.es

🔍 [VER ENLACE](#)

Reconocido como centro referente en derechos de la infancia y ciudadanía global por UNICEF. Centro bilingüe con plan de convivencia y educación medioambiental.

"Sembrad en los niños ideas buenas aunque no las entiendan; los años se encargarán de descifrarlas y hacerlas florecer en su corazón."

María Montessori.

C.E.I.P FÁBRICA DE ARMAS

Avda. Lorenzo de la Plana, s/n

📞 925 22 02 88

✉ 45003644.cp@edu.jccm.es

[🔍 VER ENLACE](#)

Destaca por seguir una línea artística en sus proyectos: arquitectura, pintura, escultura.

Proyecto STEAM (ciencia, tecnología, ingeniería, arte y matemáticas.)

C.E.I.P SANTA TERESA

Avda. Carlos III, 4

📞 925 22 48 03

✉ 45003668.cp@edu.jccm.es

[🔍 VER ENLACE](#)

*"el simple aleteo de una mariposa
puede cambiar el mundo."*

COLEGIO NUESTRA SEÑORA DE LOS INFANTES (Centro Concertado)

Avda. Europa, 12

📞 925 22 45 10

✉ director@colegioinfantes.com

[🔍 VER ENLACE](#)

Enseñanza desde educación infantil a bachillerato.

Este centro educativo lleva a cabo proyectos sociales en colaboración con la ONG Escuelas para el Mundo.

Centro bilingüe. Francés-Alemán

COLEGIO SAN JUAN BAUTISTA (Centro Concertado)

C/ Costanilla de San Lázaro s/n

📞 925 22 05 33

✉ gestorweb@colegiotavera.com

[🔍 VER ENLACE](#)

Centro Bilingüe con proyectos basados en: Proyecto COMPAS (compromiso y pasión); Glenn Doman (importancia al ejercicio físico) y Programa BEDA (eficacia de la enseñanza de idiomas)

COLEGIO VIRGEN DEL CARMEN (Centro Concertado)

Avda. Reconquista, 1

📞 925 22 10 48

[🔍 VER ENLACE](#)

Enseñanza desde educación infantil a bachillerato.

COLEGIO MAYOL (Centro Concertado)

C/ Airén, 7. Urb San Bernardo

📞 925 22 07 33

✉ colegiomayol@colegiomayol.es

[🔍 VER ENLACE](#)

Enseñanza desde educación infantil a bachillerato. Centro bilingüe.

COLEGIO MARISTAS (Centro Concertado)

Ronda Buenavista, 49

📞 925 22 63 12

✉ web@maristastoledo.com

[🔍 VER ENLACE](#)

Enseñanza desde educación infantil a bachillerato.

Infórmate de las
extraescolares en tu
centro educativo
o a través de tu AMPA

INTERNATIONAL SCHOOL SAN PATRICIO (Centro privado)

C/ Juan de Vergara, 1

📞 925 28 03 63

Enseñanza desde educación infantil a bachillerato.

🔍 [VER ENLACE](#)

Centro de Educación Secundaria. 12-16 años

I.E.S CARLOS III

Avda. Francia, 5

📞 925 21 29 67

✉ 45005562.ies@edu.jccm.es

🔍 [VER ENLACE](#)

Centro bilingüe (inglés, francés, alemán) con programa de bachillerato internacional (BI)

I.E.S UNIVERSIDAD LABORAL (UNI)

Avda. Europa, 28

📞 925 22 34 00

✉ 45003796.ies@edu.jccm.es

🔍 [VER ENLACE](#)

Centro bilingüe con programas de Erasmus+, Comenius, Leonardo...

Imparte diferentes ciclos formativos de grado medio y superior en horario diurno, vespertino y e-learning.

I.E.S AZARQUIEL

Paseo San Eugenio, 21 - 45003

📞 925 28 40 43

✉ 45003875.ies@edu.jccm.es

🔍 [VER ENLACE](#)

Centro bilingüe con enseñanzas digitales.

Destaca por su proyecto SEFED. AZARQUIEL SELECCIÓN S.L.S. (El sistema INFORM de simulación de empresas va a permitir aplicar nuevas herramientas pedagógicas con las alumnas y alumnos, para adaptar su formación a las necesidades del mundo laboral).

Imparte diferentes ciclos formativos de grado medio y superior en horario diurno, vespertino y e-learning.

I.E.S EL GRECO

Paseo San Eugenio, 23

📞 925 22 35 94

✉ 45003863.ies@edu.jccm.es

🔍 [VER ENLACE](#)

Centro bilingüe con plan de convivencia (tutorías individualizadas, escuela de familias, “viste tu mente”, “destrezas sociales”, alumnado ayudante, alumnado mediador) y proyecto STEAM (Ciencia, Tecnología, Ingeniería y Matemáticas).

Imparte diferentes ciclos formativos de grado medio y superior en horario diurno, vespertino y e-learning.

I.E.S MARÍA PACHECO

Avda. Barber, 4

📞 925 28 21 61

✉ 45006301.ies@edu.jccm.es

🔍 [VER ENLACE](#)

Centro bilingüe. Participa en Proyecto Patrimonio.



ESCUELA MUNICIPAL DE IDIOMAS

C/ Bruselas, esquina C/ Cádiz

☎ 925 33 05 66

✉ escuelaidiomas@toledo.es

🔍 [VER ENLACE](#)

📌 [VER ENLACE](#)



Derecho al deporte, juego y actividades culturales (art. 31)

COMPLEJO DEPORTIVO ESCUELA DE GIMNASIA

AV. GENERAL VILLALBA ☎ 925 21 08 13

CAMPO DE FÚTBOL CÉSPED ARTIFICIAL

Fútbol 11, fútbol 7

CAMPO DE FÚTBOL SALA CÉSPED ARTIFICIAL

Fútbol sala y hockey

COMPLEJO PADEL N° 1, 2 Y 3 CÉSPED ARTIFICIAL

Padel, Fútbol sala

COMPLEJO FRONTENIS N° 1, 2 Y 3

COMPLEJO TENIS N° 1, 2, 3, 4, 5, 6 Y 7

PABELLÓN CUBIERTO ESCUELA DE GIMNASIA

Fútbol sala, balonmano, voleibol, patinaje, gimnasia, etc.

PISCINA OLÍMPICA DESCUBIERTA

PISTA DE ATLETISMO ESCUELA GIMNASIA

Atletismo, rugby, fútbol, etc.

PISTA DE BALONCESTO EXTERIOR

PISTA DE MONOPATÍN

PISTA DE TENIS N° 8

PISTA DE VOLEIBOL EXTERIOR

PISTA DE VOLEY PLAYA N° 1

PISTAS DE VOLEY PLAYA N° 2 Y N° 3 (NUEVAS)

PISTA POLIDEPORTIVA EXTERIOR

Fútbol sala, hockey, patinaje, etc.

SALA POLIVALENTE DEL PABELLÓN

Bailes de salón, baile moderno, esgrima, baile español y sevillanas, yoga y taichi.



SALA POLIVALENTE DE LA PISTA DE ATLETISMO

Bailes de salón, taichi, baile español

COMPLEJO DEPORTIVO SALTO DEL CABALLO

CTRA. DE MOCEJÓN S/N  925 21 26 46

925 21 62 88

CAMPO CÉSPED NATURAL

Fútbol 11 y fútbol 7

CAMPO FÚTBOL CÉSPED ARTIFICIAL

PABELLÓN CUBIERTO “JAVIER LOZANO CID”

Baloncesto, fútbol-sala, Karate, voleibol, gimnasia rítmica, ballet clasico, gimnasia infantil.

PISCINA CUBIERTA

TERAPIA ACUÁTICA

SALA DE TIRO AIRE COMPRIMIDO

ROCÓDROMO

PISTAS DEPORTIVAS

PORTERÍAS

Parque de Bélgica. Avda Europa

MULTIPISTA

Pista entre la C/ Dublín y la C/ Dinamarca. Avda Europa

MULTIPISTAS

Parque Nara (Ronda Buenavista, 6) y (Ronda Buenavista, 22)

PARQUE MULTIPISTA

Avda de la Legua/ Fco Villapando

PISTA DE PATINAJE

Valparaíso. Avda de los Madroños

MULTIPISTA

Valparaíso. Avda de los Madroños

CAMPO DE FÚTBOL

Valparaíso. Final Avda los Madroños

PISTA

C/ Cuenca

MULTIPISTA

Parque Aquisgrán

MULTIPISTA FÁBRICA DE ARMAS

C/ Artistas con Cartucheros



En la página web del patronato de Toledo,
puedes consultar los club deportivos
que existen en este barrio,
además del amplio programa de actividades que ofrece.

 [VER ENLACE](#)

BIBLIOTECA MUNICIPAL BUENAVISTA

Avda. Portugal, 9º, 2ª planta

📞 925 33 05 55

✉ bibliobuenavista@toledo.es

🔗 [VER ENLACE](#)

Abierto de lunes a viernes

Horario de Invierno: de 15:30 a 20:30

Horario de Verano: de 9:00 a 14:00

"por una vida digna y feliz".

BIBLIOTECA UNIVERSITARIA

Campus de la Fábrica de Armas, Av. Carlos III, 21, Edificio 27

📞 925 26 88 00 ext. 96529

LUDOTECA MUNICIPAL VALPARAÍSO

Avda. del Madroño, s/n

📞 925 68 05 06 / 685 73 54 20

✉ ludotecavalparaiso@spiralocio.es

Parques y áreas infantiles

PARQUE DE LA VEGA

Paseo Merchán, s/n

Zona de conciertos, representaciones y/o celebraciones durante todo el año.

PARQUE DE SAFONT

Avda. Castilla la Mancha, s/n

Parque natural ideal para caminar al lado del río, montar en bicicleta, etc.

PARQUE DEL CRUCERO

C/ Marqués de Mendigorría, 18

Street workout

PARQUE BRUSELAS

C/ Bruselas, 2

Área inclusiva infantil (asiento columpio inclusivo)

PARQUE DEL LUCERO

C/ Marqués de Mendigorría, 18

PASEO DE SISEBUTO

Paseo Merchán, 3

Street workout

Pista de hielo y tobogán en temporada de invierno.

PLAZA DEL GRANADAL

Avda. Castilla la Mancha, 2

Áreas inclusiva infantil (asiento columpio inclusivo)

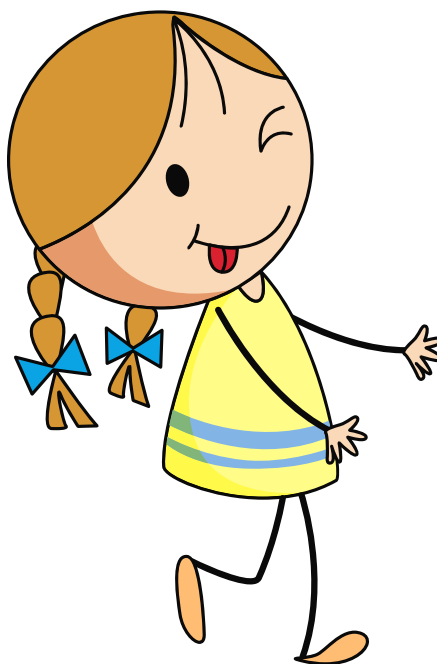

PARQUE DE LASTRES CULTURAS

C/ Rosa Parks, 9

Abierto de 8:00 a 22:00

Parque con elemento inclusivo: Columpio cesta en la entrada de la c/ Cuenca.

Skate Park y Street workout

Zonas ajardinadas, merenderos, paseos, fuentes, un lago, etc.

Zonas de rehabilitación para mayores

Un anfiteatro que alberga el cine de verano.

Instalaciones deportivas de la Escuela de Gimnasia

PARQUE ESCOLAR

Circo Romano. Avda. Carlos III, 9

PARQUE INFANTIL LA LEGUA

Ferrocarril Legua, s/n

PARQUE DEL TUIY, LA LEGUA

C/ Chopo 41, 21 en el parque Conchito

PARQUE MULA, VALPARAÍSO

Avda. del Madroño, s/n

PARQUE BÉLGICA

C/ Reino Unido, barrio buenavista

Elemento inclusivo: columpio cesta.

PARQUE DE NARA

Zona Verde Ciudad, 1. Barrio Buenavista

Pista deportiva

STREET WORKOUT EN VALPARAÍSO

Avda. del Madroño al final (pegado a la pista deportiva)

Elementos para su práctica: escalera horizontal, pórtico de anillas, escalera inclinada y espaldera entre otros.

PARQUE DEL PEZ

C/ Templadores, 5

PARQUE INFANTIL

C/ Valencia s/n

*“Jugar para un niño
es la posibilidad
de recortar un trocito de mundo
y manipularlo”*

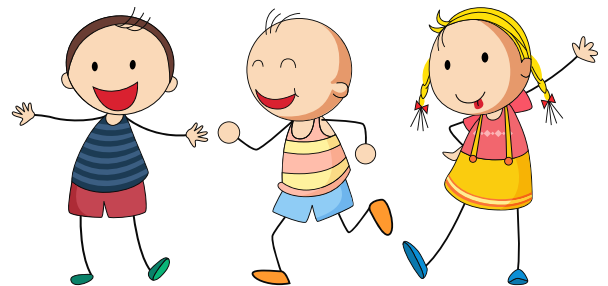

Todas las áreas infantiles cuentan con zona de paseo y descanso para el disfrute de pequeños y mayores.

Derecho a la Salud y Servicios Médicos (art. 24)

CENTRO DE SALUD PALOMAREJOS

C/ Barcelona, 2

📞 925 25 99 23. Urgencias: 925 28 35 25

Matrona y talleres de lactancia

Calendario de vacunación infantil:

 [VER ENLACE](#)

CENTRO DE SALUD BUENAVISTA

Avda. Irlanda, s/n

📞 925 28 35 27. Urgencias: 925 28 35 25

HOSPITAL VIRGEN DE LA SALUD

Avda. Barber, 30

📞 925 26 92 00

CENTRO DE ESPECIALIDADES, DIAGNÓSTICO Y TRATAMIENTO

Avda. Barber, 2

📞 925 26 92 00

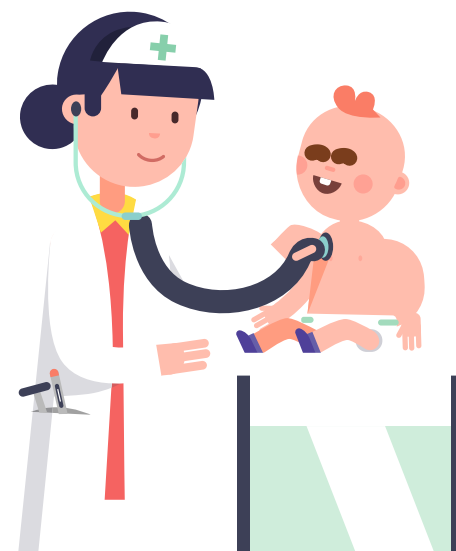

Derecho a la Libertad de Conciencia, Pensamiento y Religión (art. 14)

En tu barrio, distintas confesiones religiosas cuentan con actividades y servicios para la infancia y adolescencia.

Si estás interesada/o en participar en alguna de ellas, ponte en contacto con las siguientes:

Iglesia de Santiago del Arrabal

Iglesia San Julián

Ermita de la Virgen de la Estrella

Ermita de San Antón

Iglesia de Dios pentecostal

Iglesia San Juan Bautista

Parroquia de Santa Teresa de Jesús

Iglesia Buen Pastor

Parroquia del Buen Pastor

Iglesia Cristiana Prebiteriana

Iglesia de San Ildefonso

Ermita del Cristo de la Vega

Parroquia San Juan de la Cruz

Ermita de la Virgen del Valle

Ermita Nuestra Señora de la Cabeza

Parroquia Santa Beatriz de Silva. Valparaíso

Polígono/Santa Ma^a de Benquerencia



SERVICIOS SOCIALES

Los servicios sociales de atención primaria se dirigen a toda la población. Constituyen, en el ámbito local, el primer nivel de atención social al ciudadano.

Ayudan a las personas a identificar sus necesidades y potencialidades. Desde ellos se facilitan las prestaciones sociales, técnicas y económicas según las distintas necesidades.

Ofrecen atención a la unidad familiar y/o de convivencia: existe un conjunto de acciones preventivas, rehabilitadoras y educativas de carácter básico para evitar o revertir situaciones de desestructuración familiar, desprotección, conflicto o exclusión social.

CENTRO SOCIAL STA. MARÍA DE BENQUERENCIA

C/ Río Bullaque, 24

📞 925 33 03 88

ENTIDADES SOCIALES

CENTRO DE DÍA DE ATENCIÓN A LA FAMILIA Y ADOLESCENCIA. PAIDEIA

C/Río Bullaque s/n.bajo

📞 925 23 47 08

✉ medioabiertoclm@asociacionpaideia.org



[VER ENLACE](#)



[VER ENLACE](#)

Abierto de lunes a viernes de 16:30 a 19:30

Apoyo académico.

Desarrollo personal y social.

Ocio y tiempo libre.

Campamento de verano en el mes de julio.

Ligas de fútbol callejero.

CARITAS

C/ Río Alberche, 29

📞 925 24 05 58

✉ caritas.cdtoledo@caritas.es



[VER ENLACE](#)

Proyectos de familia, infancia y mujer.

Apoyo socioeducativo y de tiempo libre.

Proyectos de orientación, formación y acceso al empleo.

AULAS DE FAMILIAS

📞 925389129 / 925269069



[VER ENLACE](#)

Derecho a la Educación (art. 28)

Educación Infantil y Atención a la Infancia. 0-3 años

ESCUELA INFANTIL MUNICIPAL ANA MARÍA MATUTE

C/ Río Bullaque, 28

📞 925 04 94 75

 [VER ENLACE](#)

Abierto de lunes a viernes de 7:30

Inspirada en principios constructivistas y colabora con centros de atención temprana. Especialista en inglés.

ESCUELA INFANTIL CASTILLA-LA MANCHA (JCCM)

Avda. Río Guadarrama, s/n

📞 925 23 29 07

✉ 45012281.ei@edu.jccm.es

ESCUELA INFANTIL EL BOSQUE DE LAS HADAS (Centro Privado)

Plaza Antonio Machado, 10

📞 925 23 46 31

✉ info@guarderiaelbosquedelashadas.com

 [VER ENLACE](#)

Abierto de lunes a viernes a partir de las 8:00

ESCUELA CATÓLICA INFANTIL SAN JOSÉ OBRERO (Centro Privado)

C/ Río Alberche, 53

📞 925 23 00 53 / 665 498 339

✉ directora@guarderiasanjoseobrero.es

 [VER ENLACE](#)

Abierto de lunes a viernes a partir de las 7:30

Educación Infantil y Primaria . 3-12 años

C.E.I.P GREGORIO MARAÑÓN

Avda. Guadarrama, s/n

📞 925 23 08 08

✉ 45005239.cp@edu.jccm.es

Centro bilingüe, cuenta con proyecto medio ambiental para sensibilizar y concienciar sobre los efectos del cambio climático.

C.E.I.P JAIME DE FOXÁ

C/ Río Espinarejo, 5

📞 682 69 51 40

✉ jaimedefoxa@gmail.com

 [VER ENLACE](#)

Centro Bilingüe que integra el uso de libros de texto digitales en el aula.



C.E.I.P ESCULTOR ALBERTO SÁNCHEZ

Avda. Río Boladiez, 55

📞 925 23 15 50

✉ 45003401.cp@edu.jccm.es

C.E.I.P JUAN DE PADILLA

C/ Río Valdemarías, s/n

📞 925 23 14 15

✉ 45005239.cp@edu.jccm.es

Centro bilingüe

Proyectos basados en el aprendizaje activo a través del uso de la Ciencia y la Tecnología. STEAM.

C.E.I.P GÓMEZ MANRIQUE

C/ Río Miño, 2

📞 925 23 03 32

✉ 455004818.cp@edu.jccm.es

Educa en educación ambiental ecológica.

Centro de Educación Secundaria. 12-16 años

I.E.S ALFONSO X, "EL SABIO"

C/ Valdehuesa, 6

📞 925 23 09 70

✉ 45004752.ies@edu.jccm.es

[🔍 VER ENLACE](#)

Centro bilingüe con programa ERASMUS+ y enseñanza plurilingüe.

Lleva a cabo programas formativos de mediación y alumnado ayudante. Premios Comunidad IES Alfonso X "el Sabio".

Imparte diferentes ciclos formativos de grado medio y superior en horario diurno, vespertino y e-learning.

I.E.S JUANELO TURRIANO

C/ Valdemarías, 19

📞 925 23 07 07

✉ 45004909.ies@edu.jccm.es

[🔍 VER ENLACE](#)

Centro bilingüe con programa ERASMUS+ y educación ambiental ecológica.

En materia de convivencia lleva a cabo un proyecto de "aulas preventivas" a través de mediación y alumnado ayudante.

Infórmate de las
extraescolares en tu
centro educativo
o a través de tu AMPA

*"Lugar donde aprendemos y conocemos gente.
tenemos buenos y malos momentos,
nos reímos
y tenemos nuestros
cambios de humor".*

COLEGIO EDUCACIÓN ESPECIAL SAN JUAN DE DIOS. APACE

C/ Río Retamosillo, 13

📞 925 23 40 23 / 696 26 64 44

[🔍 VER ENLACE](#)

Servicio de Atención Temprana desde los 0 a 5 años.

Centro Concertado de Educación Especial desde los 6 a 15 años.

ACTIVIDADES:

- Psicomotrices.
- Estimulación sensorial.
- Desarrollo motor.
- Lenguaje comprensivo- expresivo.
- Relaciones sociales.
- Comunicación.
- Música y dramatizaciones.
- Potenciación de percepción-cognición...



C.E.E CIUDAD DE TOLEDO

C/ Río Fresnedoso, 16-18

📞 925 23 22 52

✉ 45003863.cee@edu.jccm.es

[🔍 VER ENLACE](#)

En su página web podrás disfrutar de los programas radiofónicos “radio patio”. Periódico escolar “El gallinero” y “carterín, carterán” el correo llegará. En el recinto disfrutan de un huerto y kiosko escolar.

TO DOS SOMOS Diferente

CENTRO CRECER

C/ Río Mesa, 1

📞 925 10 21 99

[🔍 VER ENLACE](#)

Atención temprana y pedagógica

DOWNTOLEDO

C/ Río Marches, 44

📞 925 23 41 11

[🔍 VER ENLACE](#)

Atención temprana y pedagógica



Derecho al deporte, juego y actividades culturales (art. 31)

INSTALACIONES DEPORTIVAS PATRONATO

📞 925 23 26 46

AUTOMODELISMO

C/ Guajaraz, s/n

CAMPO FÚTBOL DE CÉSPED ARTIFICIAL

C/ Valdemarías, s/n

PISTA EXTERIOR POLIDEPORTIVA

C/ Guajaraz, s/n

PABELLÓN CUBIERTO

C/ Guajaraz, s/n

Baloncesto, balonmano, fútbol sala, voleibol, bádminton y gimnasia rítmica.

KRAV MAGÁ para mayores de 15 años (Deporte de lucha).

MINIRITMO: Psicomotricidad, baile... para niños y niñas

MINIDEPORTE para niños y niñas

PISCINA CUBIERTA

Avda. Boladiez, s/n

PISCINA DESCUBIERTA

C/ Guajaraz, s/n

PISTA DE ATLETISMO STA. M^a BENQUERENCIA

C/ Cascajoso, s/n

Atletismo, rugby y fútbol / 8 CALLES

MINIDEPORTE para niños y niñas

Horario. De L a V: de 17:00 a 22:00

Sábados de 10:00 a 14:00 y de 17:00 a 21:00

Domingos de 10:00 a 14:00

SI Vestuarios, SI alumbrado artificial. SI espacio para espectadores.

NUEVA ZONA STREETWORKOUT con actividad de **CALISTENIA** para infantil y adultos.

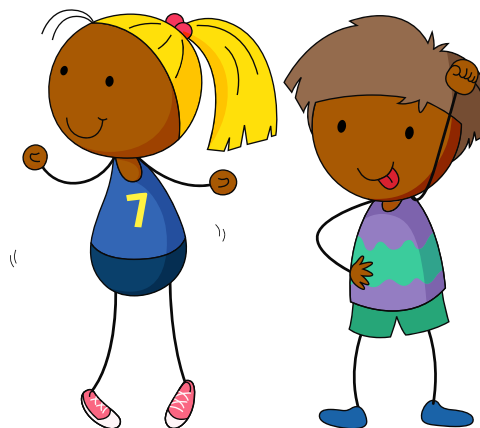

PISTA EXTERIOR POLIDEPORTIVA DEL CAMPO DE FÚTBOL

C/ Valdemarías, s/n

Tenis, balonmano, fútbol sala y baloncesto.

PISTA MULTIUSOS

C/ Guajaraz, s/n

Fútbol sala- baloncesto- balonmano infantil

PISTA TIRO CON ARCO

C/ Cascajoso s/n

PISTAS DE TENIS

C/ Valdemarias s/n

SALA ARTES MARCIALES

C/ Guajaraz, s/n

Judo, jiu jitsu y karate

SALA DE TENIS DE MESA

C/ Guajaraz, s/n

SALA DE YOGA Y PILATES

C/ Guajaraz, s/n

SALA POLIVALENTE

C/ Guajaraz, s/n

Baile español y sevillanas, Aeróbic, Tai-chi, Bailes de Salón, etc.

VELÓDROMO Y PISTAS DE TENIS

C/ Valdemarías, s/n

PISTAS DEPORTIVAS

PISTA DE PATINAJE

Parque de los Alcázares

PISTA POLIDEPORTIVA CON PORTERÍAS

Parque de Miguel Hernández

PISTA MULTIDEPORTIVA

Parque Gregorio Marañón (poeta Manuel Machado, 16)

PISTA POLIDEPORTIVA CON CANASTAS Y PISTA FÚTBOL SALA

Parque Lineal

MEDIA PISTA DE BALONCESTO SIN CANASTAS Y PISTA BOCCIA

Parque Vía Tarpeya, 4

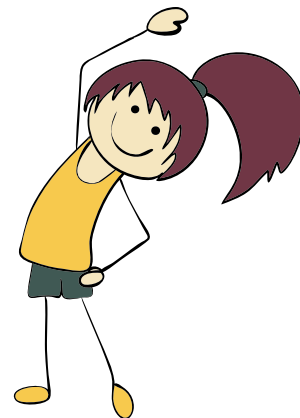

En la página web del patronato de Toledo,
puedes consultar los club deportivos que existen en este barrio,
además del amplio programa de actividades que ofrece.

 [VER ENLACE](#)

BIBLIOTECA PÚBLICA

C/ Río Alberche, local 10, 6

📞 925 33 03 36

✉ bibliobenquerencia@toledo.es

Abierto de lunes a viernes.

Horario de Invierno: de 15:30 a 20:30

Horario de Verano: de 9:00 a 14:00

LUDOTECA MUNICIPAL “ENREDOS”

Centro Social de Santa M^a Benquerencia. Calle Río Bullaque, 24

📞 925 62 12 24

 <https://www.facebook.com/asociacion.socioeducativa.ayatana>

Abierto de lunes a viernes en horario de tarde.

BEBETEKA

Centro Social de Santa M^a Benquerencia. Calle Río Bullaque, 24

Abierto en periodo lectivo.

PARQUE DE “LOS ALCÁZARES”

C/ Río Guadarrama, 29

Con pista polideportiva y zona de conciertos, representaciones y/o celebraciones durante el año.

PARQUE DE LA LUZ

C/ Río Alberche

PARQUE POETA MANUEL MACHADO

Paseo Poeta Manuel Machado

Área inclusiva infantil (asiento columpio muelle y actividades)

PARQUE DEL PASEO FEDERICO GARCÍA LORCA

Paseo Federico García Lorca

Área inclusiva infantil

PARQUE LINEAL

N-400

Street workout

Zona de juegos: Esqueleto, Pasarela de Cinta, Rueda de tractor y Péndulo Asociado.

Pistas polideportivas (fútbol baloncesto...)

Mesas de pinpong

Mesas y bancos de reunión

Área para perros

PARQUE POETA MIGUEL HERNÁNDEZ

Plaza Poeta Miguel Hernández

Área infantil inclusiva (asiento columpio inclusivo)



Todas las áreas infantiles cuentan con zona de paseo y descanso para el disfrute de pequeños y mayores.

Derecho a la Salud y Servicios Médicos (art. 24)

CENTRO DE SALUD BENQUERENCIA

C/ Río Guadarrama, s/n

📞 925 23 23 01

Matrona y Pediatría

Calendario de vacunación infantil:

 [VER ENLACE](#)



Derecho a la Libertad de Conciencia, Pensamiento y Religión (art. 14)

En tu barrio, distintas confesiones religiosas cuentan con actividades y servicios para la infancia y adolescencia.

Si estás interesada/o en participar en alguna de ellas, ponte en contacto con las siguientes:

Parroquia Santa María de Benquerencia

Religiosas oblatas de Cristo Sacerdote

Parroquia de San José Obrero

Parroquia del Santísimo Corpus Christi

Iglesia Evangélica Filadelfia “Iglesia Madre”

Iglesia Evangélica Filadelfia “La Rosa”

Iglesia Evangelista Bautista

Iglesia Evangelica de Hermanos de Toledo

Parroquia Ortodoxa Rumana. Protección de la Madre de Dios - Bisérica

Iglesia Universal del Reino de Dios

Casco Histórico/ Azucaica



- Barrios de la zona interior delimitado por las murallas del casco histórico de Toledo.
- San Martín.
- Los Cigarrales y Cerro de los Palos.
- Antequeruela – Covachuelas.
- Azucaica

Derecho familia e infancia (art. 18)

SERVICIOS SOCIALES

Los servicios sociales de atención primaria se dirigen a toda la población. Constituyen, en el ámbito local, el primer nivel de atención social al ciudadano.

Ayudan a las personas a identificar sus necesidades y potencialidades. Desde ellos se facilitan las prestaciones sociales, técnicas y económicas según las distintas necesidades.

Ofrecen atención a la unidad familiar y/o de convivencia: existe un conjunto de acciones preventivas, rehabilitadoras y educativas de carácter básico para evitar o revertir situaciones de desestructuración familiar, desprotección, conflicto o exclusión social.

CENTRO SOCIAL DEL CASCO HISTÓRICO (PADILLA)

C/ Garcilaso de la Vega, 2

📞 925 33 03 62

ENTIDADES SOCIALES

CRUZ ROJA ESPAÑOLA

Cuesta de los Capuchinos, 4

📞 925 21 60 60

✉️ toledo@cruzroja.es

🔗 [VER ENLACE](#)

PROGRAMA INTERVENCIÓN E INCLUSIÓN SOCIAL

- Atención con infancia hospitalizada
- Juguetes para educar
- Centros de mediación social
- Prevención de conductas violentas en adolescentes y jóvenes
- Promoción del Éxito Escolar en Niños y Niñas

PARTICIPACIÓN

- Ocio y tiempo libre
- PINEO (participación infantil y juvenil en el que, a través del ocio y el tiempo libre, se educa en los valores propios de la Institución a niños, niñas y jóvenes de entre 8 y 17 años, distribuid@s por grupo de edad.)
- Promoción y participación del voluntariado joven en la vida asociativa e institucional.

CENTRO DE ATENCIÓN A LA FAMILIA

C/ Canarias, 3

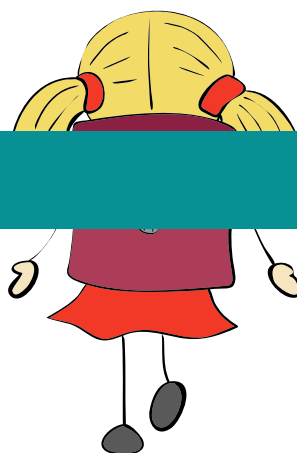

Derecho a la Educación (art. 28)

Educación Infantil y Atención a la Infancia. 0-3 años

ESCUELA INFANTIL MUNICIPAL CASCO HISTÓRICO

Paseo Carmen, 5

📞 655 66 87 70

🔗 [f VER ENLACE](#)

Abierto de lunes a viernes a partir de las 7:30

Centro bilingüe inspirado en principios constructivistas. Colabora con centros de atención temprana.

C.E.I.P. SAN LUCAS Y MARÍA

Callejón de Doctrinos, 10

📞 925 21 04 09

✉ 45004892.cp@edu.jccm.es

🔍 [VER ENLACE](#)

PROYECTO COMUNIDAD DE APRENDIZAJE: Modelo educativo basado en los principios y prácticas de inclusión, igualdad y diálogo.

Entiende las interacciones y la participación de la comunidad como elementos clave, tanto para la mejora de los resultados académicos como para la mejora de la convivencia.

C.E.I.P LA CANDELARIA

Camino Huerta, s/n

📞 925 23 63 44

✉ 45003383.cp@edu.jccm.es

🔍 [VER ENLACE](#)

ECOESCUELA: Cuentan con un comité medioambiental, desde donde se organizan distintas actividades medioambientales: plantación en nuestro huerto, código de conducta ambiental, aulas y patios sostenibles limpios.

DIVERRECREOS: ajedrez, balón prisionero, escalada, baile... Los alumnos de 6º de primaria organizan en diferentes días de la semana el patio de infantil y/o primaria para favorecer la participación de todos los niños y niñas.

COLEGIO SANTIAGO EL MAYOR (Centro Concertado)

Plaza Solar de la Antequeruela, 3

📞 925 22 65 55

✉ colegio@santiagoelmayor.es

🔍 [VER ENLACE](#)

Enseñanza desde educación infantil a bachillerato.

Educa para el ocio mediante un trabajo cooperativo y una pedagogía preventiva. En su programa BEDA mejora la enseñanza en inglés.

COLEGIO MEDALLA MILAGROSA (Centro Concertado)

C/ Núñez de Arce, 7

📞 925 22 19 10

✉ cmedamilato@planalfa.es

🔍 [VER ENLACE](#)

Mejora la enseñanza en inglés con el programa BEDA y desarrolla la autonomía, el pensamiento crítico, las actitudes colaborativas, etc. a través del proyecto COMPAS.

Con el proyecto entusiasMAT permite trabajar las matemáticas de una manera contextualizada y adaptada a la realidad de los alumnos.

COLEGIO DIVINA PASTORA (Centro Concertado)

Plaza Solar de la Antequeruela, 3

📞 925 22 65 55

✉ colegio@santiagoelmayor.es

🔍 [VER ENLACE](#)

Infórmate de las
extraescolares
en tu
centro educativo
o a través de tu AMPA

I.E.S SEFARAD

Bajada San Juan Reyes, 8

📞 925 22 99 51

🔍 [VER ENLACE](#)

Centro bilingüe.

Proyecto 'Conoce Toledo' dan a conocer la cultura, el arte, los monumentos y el entorno natural de Toledo.

Otras escuelas

ESCUELA MUNICIPAL DE MÚSICA "DIEGO ORTIZ"

C/ la Paz, 3

📞 925 22 22 36

✉ director@diego-ortiz.com

🔍 [VER ENLACE](#)

📘 [VER ENLACE](#)

CONSERVATORIO JACINTO GUERRERO

C/ San Juan de la Penitencia, 2

📞 925 21 10 20

✉ cmjacintoguerrero@gmail.com

🔍 [VER ENLACE](#)

📘 [VER ENLACE](#)

Derecho al deporte, juego y actividades culturales (art. 31)

PISCINA CUBIERTA CASCO HISTÓRICO



C/ La Unión, 1

📞 925 21 02 42

PISCINA PÚBLICA MUNICIPAL AZUCAICA



C/ Alegría, s/n

PISTAS DEPORTIVAS

PISTA DEPORTIVA DE SAN JERÓNIMO

PISTA DEPORTIVA DEL CARMEN

Antiguo Martes

PISTA FUTBITO DE RECADERO

Paseo de Recadero, 18

PISTA MULTIDEPORTIVA. AZUCAICA

Parque de los Olivos. Entre C/Alegría y Azucena

PISTA DEPORTIVA. AZUCAICA

Parque de los Olmos. Frente al colegio.

PISTA DEPORTIVA. AZUCAICA

C/ Girasol, cerca de la residencia de ancianos



En la página web del patronato de Toledo, puedes consultar los club deportivos que existen en este barrio, además del amplio programa de actividades que ofrece.

 [VER ENLACE](#)

BIBLIOTECAS

BIBLIOTECA DE CASTILLA-LA MANCHA

Cuesta de Carlos V, s/n

 925 25 66 80

 biblioclm@jccm.es

[Contacto sala infantil](#): 925 28 49 98

 salainfantil.bclm@jccm.es

Club lectura, presentación de libros, préstamo de libros, bebeteka.

BIBLIOTECA PÚBLICA MUNICIPAL

Avda. Azucaica 12

 925 33 03 32

 biblioazucaica@toledo.es

Abierto de lunes a viernes

Horario de invierno: de 15:30 a 20:30

BIBLIOTECA GENERAL DE TOLEDO (UCLM)

Edif. de S. Pedro Mártir, Cobertizo de San Pedro Mártir, s/n

 925 26 88 00 ext. 96528

 [VER ENLACE](#)



CENTROS CULTURALES

TEATRO ROJAS

Plaza Mayor, s/n

 925 21 57 08

 [VER ENLACE](#)

CÍRCULO DE ARTE (Asociación Cultural de Ámbito Nacional)

Plaza de San Vicente, 2

 925 25 66 53 / 640 65 00 34

 circuloartetoledo@gmail.com

 [VER ENLACE](#)

Conciertos, exposiciones, talleres, monólogos, cine, poesía, tertulias y presentaciones.

CENTRO CULTURAL SAN CLEMENTE

Plaza Padilla, 2

 925 28 77 95

Abierto de lunes a viernes de 10:00 a 14:00 / de 16:00 a 19:00. Sábados de 12:00 a 19:00

Declarado Patrimonio Cultural.

MATADERO LABTOLEDO

Paseo de Recadero, s/n

 678 43 33 44

 [VER ENLACE](#)

Espacio cultural y educativo para todos los públicos y artistas en Toledo.

MUSEOS

MUSEO DEL EJÉRCITO. ALCÁZAR DE TOLEDO

C/ de la Union, s/n

📞 925 23 88 00

Abierto todos los días (excepto miércoles) de 11:00 a 17:00

Horario de verano: de 9:00 a 14:00

MUSEO SEFARDÍ

C/ Samuel Levi, 2

📞 925 22 36 65

Abierto todos los días (excepto lunes) de 9:30 a 19:30

MUSEO DEL GRECO

Paseo Tránsito, s/n

📞 925 99 09 82

Abierto todos los días (excepto lunes) de 9:30 a 19:30

MUSEO DE LOS TEMPLARIOS

C/ San Clemente, 5

📞 925 25 25 38

Abierto todos los días de 10:00 a 20:00

MUSEO TALLER DEL MORO

C/ Taller del Moro, 6

📞 925 78 82 70

Abierto de martes a sábado de 10:00 a 14:00 y de 16:00 a 18:00. Domingos de 9:00 a 15:00

MUSEO DE “LA ESPAÑA MÁGICA”

C/ Cardenal Cisneros, 12

📞 691 23 28 41

MUSEO DE SANTA CRUZ

C/ Miguel de Cervantes, 3

Abierto de lunes a sábado de 10:00 a 18:00. Domingos de 9:00 a 15:00

MUSEO VICTORIO MACHO

Plaza del Victorio Macho, 2.

📞 925 28 42 25

 [VER ENLACE](#)

Abierto de lunes a viernes (no festivos) de 10:00 a 14:00 y de 17:00 a 19:00

MUSEO DE LOS CONCILIOS Y LA CULTURA VISIGODA

C/ San Román, s/n

📞 925 22 78 72

Abierto de martes a sábado de 10:00 a 14:00 y de 16:00 a 18:00. Domingos de 9:00 a 15:00



**“DAME TIEMPO Y ESPACIO
PARA JUGAR,
Y MONTARME MIS PROPIAS HISTORIAS”**

EXPOSICIONES PERMANENTES

TEMPLARIOS Y OTRAS ÓRDENES MILIARES

C/ San Clemente, 1

📞 925 25 25 38

Abierto sábado, domingo y festivos de 11:00 a 20:00

ANTIGUOS INSTRUMENTOS DE TORTURA

C/ Alfonso XII, 24

📞 925 22 73 27

Abierto sábado, domingo y festivos de 11:00 a 20:00

BRUJERÍA. OBJETOS INSÓLITOS Y CRIATURAS FANTÁSTICAS

C/ Hombre de Palo, 7

📞 925 22 98 85

Abierto sábado, domingo y festivos de 11:00 a 20:00

CATAPULTAS Y MÁQUINAS DE ASEDIO

Posada de la Hermandad

📞 925 25 38 56

Horario de otoño e invierno de 10:30 a 19:30

Horario de primavera/verano de 10:00 a 21:00

 [VER ENLACE](#)

Parques y áreas infantiles

PARQUE INFANTIL

C/ de la Unión

Situado bajo el Alcázar de Toledo. Excelentes vistas hacia el desfiladero del Tajo, el puente Alcántara y la Academia Militar.

PARQUE RECAREDO

Paseo Recaredo

SENDA ECOLÓGICA

C/ Incurnia, 8

PARQUE DEL TRÁNSITO

Paseo Tránsito

PARQUE SAN MARTÍN

Bajada San Martín, 6

PASEO/PLAZA VIRGEN DE GRACIA

PARQUE PASEO SAN CRISTÓBAL

C/ de Descalzos, 11

CORRALITO DE SAN MIGUEL

MIRADOR DEL AZOR

Paseo de Cabestreros

PASEO DEL CARMEN

Paseo Carmen, 5

PLAZA ANTEQUERUELA

PLAZA MOZARABE

PARQUE DE COLORES. AZUCAICA

Ctra. Mocejón-Uu 22-Sector 5, 2

Elementos inclusivos



PARQUE DEL ARENAL. AZUCAICA

PARQUE DE LOS OLIVOS. AZUCAICA

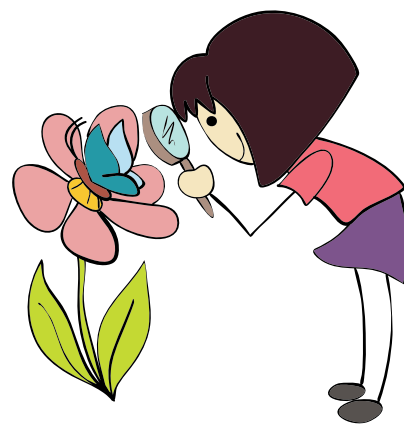

Todas las áreas infantiles cuentan con zona de paseo y descanso para el disfrute de pequeños y mayores.

Derecho a la Salud y Servicios Médicos (art. 24)

CENTRO DE SALUD SILLERÍA

C/ Sillería, 2

📞 925 21 10 53

CENTRO DE SALUD AZUCAICA

Avda. Azucaica, 1

📞 925 25 99 23. Urgencias: 925 25 99 22

Calendario de vacunación infantil:

 [VER ENLACE](#)



En tu barrio, distintas confesiones religiosas cuentan con actividades y servicios para la infancia y adolescencia.

Si estás interesada/o en participar en alguna de ellas, ponte en contacto con las siguientes:

Parroquia de Santa Leocadia

Iglesia de Santo Tomé

Parroquia “San Nicolás de Bari”

Parroquia Mozárabe de las Santas Justa y Rufina

Iglesia de los Jesuitas (San Ildefonso)

Santuario Sagrados Corazones. Iglesia San Ildefonso. Antigua Iglesia Jesuitas

Iglesia Mozárabe de Sta. Eulalia, San Marcos y San Torcuato

Iglesia de San Andrés

Iglesia Mozárabe de San Lucas

Iglesia de San Sebastián

Parroquia Virgen de la Candelaria. Azucaica



Protección art. 2

Los programas que forman las actuaciones dentro del sistema de protección pretenden prestar una atención integral a los/las menores que se encuentran en riesgo, desamparo o conflicto social. Trabajan con familias con hijos en situación de riesgo, las medidas que pueden adoptarse en situaciones de desamparo o los programas de apoyo a la autonomía joven.

LÍNEA DE ATENCIÓN A LA INFANCIA Y LA ADOLESCENCIA

✓ 116111

 [VER ENLACE](#)

Número único y gratuito para toda Europa y su objetivo es ofrecer un lugar de escucha y orientación que dé una respuesta rápida y eficaz a los problemas y necesidades de las niñas, niños y adolescentes.

Se atiende también a llamadas de las familias relativas a problemas relacionadas con la educación de sus hijos e hijas.

AMFORMAD

✓ 925 38 91 29 / 925 26 90 69

 [VER ENLACE](#)

Programa de Prevención e Intervención en Violencia familiar

P.E.F. PUNTO DE ENCUENTRO FAMILIAR TOLEDO

✓ 925 22 73 42 / 673 93 93 08

 pefto@colaboraclm.org

 [VER ENLACE](#)

 [VER ENLACE](#)

DISPOSITIVO ITINERARIO DEL MENORY LA FAMILIA

 [VER ENLACE](#)

ACOGIMIENTO FAMILIAR

✓ 925 38 91 06 / 925 26 91 01

 [VER ENLACE](#)

ACOGIMIENTO RESIDENCIAL

✓ 925 38 91 06 / 925 26 91 01

 [VER ENLACE](#)

PREVENCIÓN E INTERVENCIÓN EN ABUSO SEXUAL INFANTIL

✓ 925 38 91 29 / 925 26 90 69

 [VER ENLACE](#)

ODS 13, 14, 15.
Medio ambiente
Bienestar y Salud



Huertos escolares, urbanos y socio-comunitarios crecen y embellecen el barrio de la mano de vecinos y vecinas, asociaciones, centros educativos y entidades de todo tipo.

Huertos que, cada vez más, van formando parte del paisaje urbano y contribuyen a satisfacer de manera simultánea múltiples necesidades, demandas y retos comunitarios: recuperando espacios degradados y generando otros nuevos de encuentro y convivencia.

Espacios inclusivos a la diversidad social, donde se producen acercamientos entre vecinos y vecinas, que quizá de otra forma no hubieran coincidido.

Lugares donde se practica la agricultura ecológica y se promueven hábitos de vida saludables, prácticas de educación ambiental y novedosas fórmulas de participación ciudadana que van generando sinergias y conexiones entre personas, naturaleza y barrio.

Los huertos aportan una gran riqueza al barrio que debe visibilizarse y ser puesta en valor.

Son espacios con múltiples cualidades que merece la pena descubrir.

Red de Huertos del Polígono

Huerto Down Toledo

El huerto de Down Toledo está situado en el colegio Alberto Sánchez.

Está compuesto por doce personas con discapacidad intelectual y la colaboración de Dave, quien supervisa el trabajo. Poco a poco, la actividad hortelana se va asentando en el colegio, creando un espacio de convivencia y aprendizaje.

📞 Álvaro 665 92 64 74

Huerto Escolar Gregorio Marañón

Huerto escolar que cumple siete años desde su creación en el colegio Gregorio Marañón.

Un espacio que el hortelano Ismael ha preparado cuidadosamente y en el que interviene el alumnado del colegio y la AMPA. Juntos cultivan y promueven la educación ambiental y ecológica a todo el alumnado.

📞 925 23 08 08

Huerto Escuela Infantil Ana María Matute

El huerto escolar es un excelente recurso para acercar niños y niñas al entorno natural. Les proporciona la oportunidad de participar en todo el proceso de obtención de productos naturales y ecológicos.

Junto al huerto, también hay una granja en la que pueden descubrir y cuidar de algunos animales.

📞 Lorena 925 04 94 75

Huerto Centro de Mayores/Ciudad de Toledo (CEE)

Huerto ubicado en el CEE Ciudad de Toledo y gestionado en colaboración con el Centro de Mayores.

Cuenta con cuatro parcelas cultivadas por personas jubiladas.

📞 Laudelino Iglesias 675 456 207

Huertos Urbanos de la Asociación de Vecinos El Tajo

Ubicados en la Calle Jarama (a la altura peatonal), y promovidos por la Asociación de Vecinos “El Tajo”.

Estos huertos urbanos cuentan con trece parcelas individuales destinados a desempleados y jubilados.

📞 925 231 345

✉ avetajo1975@gmail.com

Huerto de la Parroquia Santa María de Benquerencia

Situada en la calle Río Bullaque, la Parroquia cuenta con un bonito espacio que, desde hace varios años, se han transformado en una huerta social, cuidada por personas en situación de desempleo.

📞 Gerardo y Sagrario 678 73 31 09

Huerta de Manolo

Pegada a la Vía Verde, entre el Instituto Juanelo Turriano y el campo de fútbol, se encuentra la Huerta de Manolo. Él mismo recuperó este espacio degradado para darle vida y belleza, que ahora es de acceso libre y abierto a la participación de todas las personas.

Huerta Comunitaria “Huertódromo”

Es un huerto comunitario, urbano y agroecológico que se encuentra ubicado en dos zonas del Polígono:

El Huertódromo: Pegado a la vía verde y anexo al antiguo Velódromo.

La Semilla: Situada en el Centro Social del Polígono.

Es un espacio autogestionado, de uso común y en el que se trabaja de forma colectiva. Sirve a su vez de punto de encuentro vecinal donde se fomentan las relaciones. Un espacio del barrio y para el barrio, en el que tienen cabida actividades e iniciativas que promueven la convivencia, la conciencia ecológica, la salud, el arte y la solidaridad.

📞 925 330 381 / 608 458 224 WhatsApp.

Jardines Casco Histórico

Siguiendo la curva del Tajo, en el tramo que va desde el Puente de Alcántara hasta el Puente de San Martín, han surgido pequeños jardines que han sido plantados por los vecinos o recuperados y cuidados por ellos a partir de antiguos jardines abandonados. Estos son los siguientes:

Jardín de la Cruz Verde

Paseo de Fede

Rincón de Jule

Jardín de Onuma y Jule

Jardín de la rotonda de las Cortes

Rincón del Calvario

Pequeño Jardín

Jardín de la Puerta del Vado

Jardín del Corralillo

Huertos vecinales. Valparaíso

A través de la Asociación de Vecinos Río Chico puedes consultar los huertos vecinales del barrio.

Avda. del Madroño, 5

📞 925 28 17 93

✉ avv.riochico@gmail.com

De lunes a viernes de 17:00 a 20:00

 [VER ENLACE](#)

 [VER ENLACE](#)

SANTA BÁRBARA

NEDJMA

Paseo de la Rosa, 122

📞 678 66 64 70

✉ grupo.nedjma@gmail.com

[🔍 VER ENLACE](#)

Compañía teatral (espectáculos y pasacalles; cuentacuentos; rutas teatralizadas; cursos y talleres creativos; ...)

Ocio alternativo (ocio juvenil e intercultural; pasajes de terror y Zombi Survival; animaciones infantiles; gymkanas...)

KEKUMA BATUCADA

Callejón de la Higuera, 2

📞 925 04 12 62

✉ gestionestoledo@gestionestoledo.com

NORTE/CENTRO

AFANNES (Asociación a favor de niños y niñas con necesidades educativas especiales)

Av. de Europa, 28

📞 925 22 56 86 / 659 62 93 07.

[🔍 VER ENLACE](#)

Logopedia y apoyo psicopedagógico. Psicomotricidad y musicoterapia.

NATÚA

Travesía de Colombia nº 4 - 1ºB

📞 647 86 79 61

Educación y sensibilización ambiental.

Talleres de reciclaje, gymkanas ambientales, celebración de semanas ambientales en centros educativos, charlas informativas, jornadas ... sobre temática relacionada con el medio ambiente.

EQUANUMBA (Asociación juvenil de jugadores de rol)

Avda. Portugal, 18, bloque 2-2º C

📞 925 21 57 29

A.P.A.N.D.A.P.T. (Asociación de padres y amigos de niños deficientes auditivos)

Avda. Gral. Villalba, pab. nº4

📞 925 22 46 93

A.P.A.N.A.S (Asociación provincial de padres con niños y adultos minusválidos)

C/San Pedro El Verde, 39-41

📞 925 22 02 21

A.F.A.N.I.O.N (Asociación de familias de niños con cáncer de Castilla-La Mancha)

Avda. Barber, 2. Segunda planta, puerta 3 (edificio colón)

📞 925 25 29 51

✉ toledo@afanion.org

[🔍 VER ENLACE](#)

ASOCIACIÓN ESPAÑOLA DE ESCLEROSIS MÚLTIPLE DE TOLEDO.

C/Diputación, 5 bis.

📞 925 22 26 64

MARSODETO (Asociaciones prominusvalidos de Toledo)

C/Andalucía

📞 925 22 02 21

ASPAYMTO (Asociación de paraplégicos de toledo)

C/Andalucía

📞 925 22 02 21

Hospital nacional de paraplégicos, bajo.

📞 925 25 31 16

✉ aspaymtoledo@aspaymtoledo.org

ATEL CLM (Asociación trastorno específico del lenguaje de Castilla La Mancha)

Plaza Ciudad de Nara, n°1

📞 653 89 05 31

✉ atelclm@atelclm.es

[VER ENLACE](#)

Abierto de 9:00 a 14:00

APAT (Asociación de personas con autismo de Toledo)

C/ Uruguay, 14, 1ºD

📞 925 97 43 85 / 648 68 91 77

✉ apat09@hotmail.com

[VER ENLACE](#)

Ofrece preparación laboral, psicología, logopedia, valoración especializada TEA, talleres varios, respiro familiar, apoyo escolar...

ONCE (Organización nacional de ciegos españoles)

C/ Reino Unido, 10

📞 925 28 34 99

[VER ENLACE](#)

CECAP (Servicio de capacitación)

Ronda Buenavista, 29, local 8

📞 925 22 02 66 / 615 95 05 25

[VER ENLACE](#)

Ofrece apoyo escolar capacitandoles en su etapa educativa junto a una intermediación con los equipos docentes.

Apoyo a familias a través de asesoramiento individual.

Para mayores de 16 años, se comienza a ofrecer capacitación laboral junto a otros objetivos personales vinculados a intereses relacionados con aficiones, amistades, ocio etc...

En su programa de radio 'EL ALTAVOZ', podrás informarte de las actividades que realizan y de su propia agenda

CECAP. Se emite todos los miércoles de 18:00 a 19:00 en la emisora de onda polígono 107.3.

FASPAS CLM (Federación de asociaciones de padres y amigos de sordos de Castilla- La Mancha)

Avda. General Villalba. Pab.4

📞 925 22 46 93

✉ faspasclm@gmail.com

[VER ENLACE](#)

POI-CLM (Plataforma de organizaciones por la infancia)

Desarrolla acciones enfocadas a garantizar el bienestar de las niñas, niños y adolescentes de CLM en situación de vulnerabilidad y exclusión social trabajando en base a los principios de la Convención de los Derechos de los Niños. Muchas entidades y asociaciones de Toledo son miembros de dicha plataforma.

Puedes consultar mas detalles en su página web:

 [VER ENLACE](#)

DISTRITO SANTA MARÍA DE BENQUERENCIA

INTERMEDIACIÓN

Centro Social del Polígono, C/ Río Bullaque, 24

 925 33 03 81

 [VER ENLACE](#)

 [VER ENLACE](#)  [VER ENLACE](#)

Abierto de lunes a viernes de 8:00 a 15:00

Proyecto de intervención comunitaria intercultural

Jornadas de convivencia ciudadana con actividades culturales

Promover la participación ciudadana

Colaborar en diferentes proyectos del barrio: educación, salud, vivienda...

TDAHTOLEDO (Trastorno por déficit de atención con hiperactividad)

C/ Río Bullaque, 24 (centro social)

 671 76 44 60

 tdahtoledo@gmail.com

 [VER ENLACE](#)

Cuenta con psicopedagoga, psicóloga, logopeda y otros servicios variados.

A.P.A.C.E. (Asociación de ayuda a la parálisis cerebral)

C/ Río Retamosillo, 13

 925 23 40 23

 contacto@apacetoledo.org

 [VER ENLACE](#)

Atención Temprana: atenciontemprana@apacetoledo.org

Centro Educativo: centroeduca@apacetoledo.org

Centro Ocupacional: centroocupacional@apacetoledo.org

Centro de Día: centrodedia@apacetoledo.org

ADEMTO (Asociación de Esclerosis Múltiple de Toledo)

Avda. Río Boladiez, 62a

 925 33 55 85

 ademto@hotmail.com

Mejorar la calidad de vida de personas con Esclerósís Múltiple y otras patologías.

ONDA POLÍGONO

C/ Alberche, 86 casa Cultura

 925 23 26 05

 radio@ondapoligono.org

 [VER ENLACE](#)

LLERE

C/ Río Valdehuesa, 16

 925 24 17 62 / 692 185 584

DOWNTOLEDO

C/ Río Marches, 44

📞 925 23 41 11

 [VER ENLACE](#)

- Servicio de Integración Socio Laboral y Capacitación. Servicio de empleo. Calle Río Alberche, 94.

📞 615 38 07 13 / 925 23 41 11

- Centro Especial de Empleo. Serigrafía, estampación, manipulados

- Estudio de arte; Ocio y voluntariado; Servicio de Atención temprana.

C/ Travesía Marqués de Mendigorria, 2

📞 671 99 77 76

- Servicio de capacitación y Desarrollo personal.

C/ Río Alberche, 94 Local

📞 925 250 580

- Deporte y Área de Vivienda.

Calle Río Marchés, 44 Nave 2.

📞 925 23 41 11

ATFAN (Asociación Provincial Toledana de Familias Numerosas)

C/ Río Bullaque, 24 (centro social)

📞 925 24 56 83

CASCO HISTÓRICO / AZUCAICA

UNICEF COMITÉ CASTILLA LA MANCHA

C/ Cardenal Cisneros, 6, 1º derecha

📞 913 78 85 98

✉ castmancha@unicef.es

Promueve la defensa de los derechos de los niños, suplir sus necesidades básicas y contribuir a su desarrollo.

Trabaja conjuntamente con el gobierno para diseñar y ejecutar programas de desarrollo relacionados con la defensa, desarrollo, supervivencia y protección de los niños.

MPDL (Movimiento por la paz, desarme y la libertad)

C/ General Moscardó, 6, 1º D

📞 925 25 72 35 / 925 25 70 80

 [VER ENLACE](#)

ETR (Asociación cultural y compañía estudio de teatro ruido)

C/ Cristo de la Calavera, 3

📞 925 22 78 07 / 660 84 60 74

✉ asociacionetr@gmail.com

 [VER ENLACE](#)

TRIBUTO (Asociación de apoyo a la infancia)

C/ Unión, 3, 2ºA

📞 658 98 26 17

✉ tributoinfancia@gmail.com

TriBuTo surge a raíz de un afán común de aprender entre las madres y padres, pedirnos y darnos ayuda, buscar entre todas asesoramiento valioso y ser una voz de la ciudadanía.

TELÉFONOS DE INTERÉS: COVID

TELÉFONO DE CONSULTAS SOBRE SÍNTOMAS DE CORONAVIRUS

 **900 23 23 23** 

TELÉFONO GRATUITO SOBRE CORONAVIRUS

900 122 112

Disponible 24 horas 

DECÁLOGO DE LA INFANCIA Y ADOLESCENCIA PARA LA SALUD

