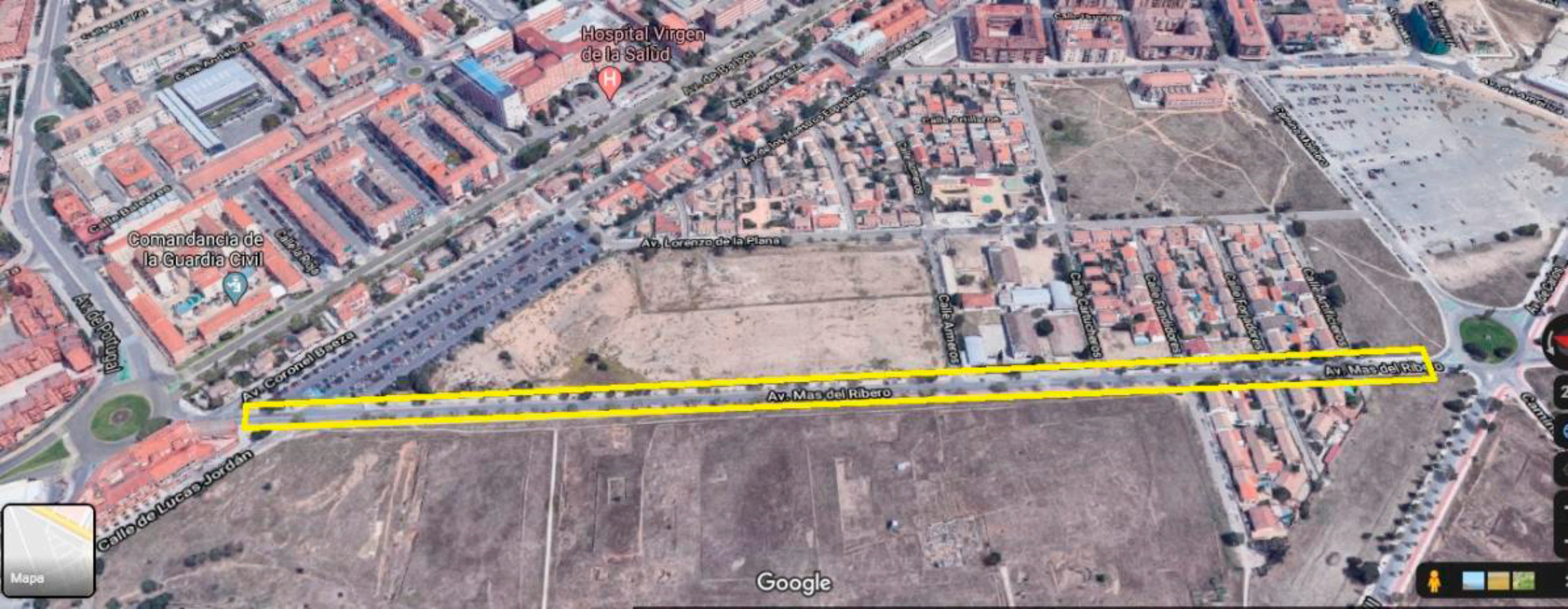
Hospital Virgen de la Salud
Comandancia de la Guardia Civil
Av. Lorenzo de la Plana
Av. Coronel Baeza
Av. de Portugal
Calle de Lucas Jordán
Av. Mas del Ribero
Calle Armeros
Calle Cartucheros
Calle Fundidores
Calle Forjadores
Calle Artificieros
Calle Baleares
Calle Artilleros
Mapa
Google