



HIMNO PARA LA CORONACIÓN DE LA

Santísima Virgen del Sagrario

Patrona de Toledo

PARTITURA COMPLETA

Letra de Rómulo Muro y música del maestro Luis Ferré Domenech



El Emmo. Cardenal Primado Dr. Reig Casanova,
a quien dedican respetuosamente,
este himno, sus autores.

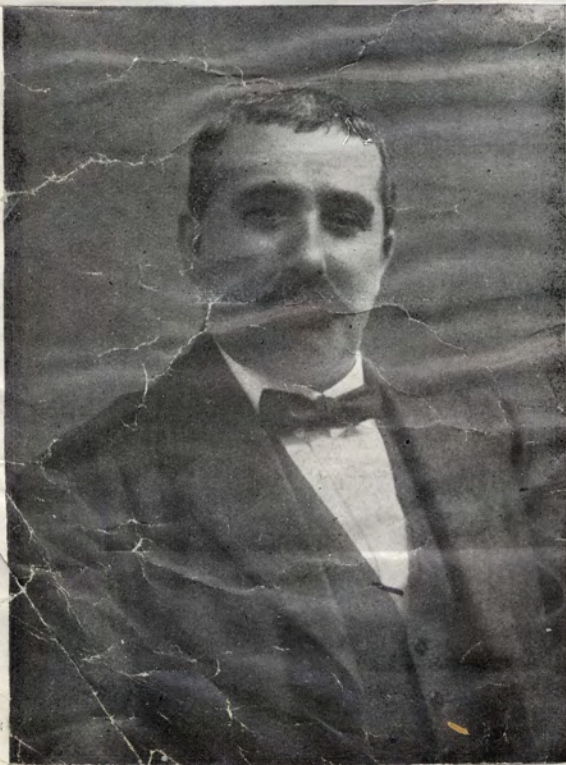

D. Rómulo Muro, autor de la letra.



El maestro D. Luis Ferré, autor de la música.

Escuela de Pina
asilo

HIMNO

PARA LA CORONACION

DE LA SANTISIMA VIRGEN DEL SAGRARIO

Letra de
ROMULO MURO

PATRONA DE TOLEDO

Música de
Mtro LUIS FERRE DOMENECH

Solemne *rall*

Cont

Coro

Vir - gen del Sa - gra - rio Ma - dre del Se - ñor tro - no y re - li -

Taro de esplendor

- ca - rio de nues - tro fer - vor Rei - na de To - le - do fuen - te

del Divino amor *Madre*

p

del a - mor I - ris de es-pe - ran - za au - reo res-plan -

Le nor

- dor fa-ro de bo - nan - za luz del pe - ca - dor

rayo

p

Rei - na de To - le - do fuen - te del a - mor

Madre del Le nor

rit

1º Tempo

rall

Fin

Cont

Moderato expresivo ESTROFA I.

E - res del Gol - go - ta
*Des de tiempo un tiempo
 tu hi us te que allos va*

li - rio a - - zu - ce - na de Be - lén a - zu - ce - na de Be -
*rial no nes con la vir tud y el ser ber la mano te del sa gra
 no con tuos de me ta*

- lén Pasionaria del mar - ti - rio del mar - ti - rio per - la
*rio sen que es decir Madre de Dios en ti a - pro sus a
 sen una Espuma por la fe y a tu figura te a*

de Je - ru - sa - len pa - sio - na - ria del mar - ti - rio per - la
*mo res y a tis, siempre consagro sur glo ri as y sus
 cla mare sen y te dicaran por do sel un templo como en d un templo. No hay o*

1º Tempo

de Je - ru - sa - lén

de y su religion
de mi que de haber

Coro

Vir - gen del Sa - gra - rio Ma - dre del Se - ñor trono y re - li -

- ca - rio de nues - tro fer - vor Rei - na de To - le - do fuen - te

de divino amor *Madre*

del a - mor I - ris de espe - ran - za au - reo resplan - dor

del Señor

fa-ro de bo - nan - za luz del pe - ca - dor Rei - na de To - le - do fuente

del a - mor *rit* 1^o Tempo

Cont **ESTROFA II.**

Andante expresivo
E - res pu - ray sin man - ci - lla e - res la mas be - lla flor de los campos de Cas -

p

- ti - lla tierra invicta del ho - nor

E - res al - borda la au - ro - ra

e-res al-bor delaau - ro - ra regia espi - ga del tri - gal e-res la miel que ate-

regia espi - ga del tri - gal

rit molto

- so - ra e-res la miel que a - te - so - ra *p* el fruto del ci - ga -

e - res la miel que a - te - so - ra el fruto del ci - ga -

D.C. al Coro hasta el fin

r-ral

r-ral *ten*

rall

ESTROFA III.

Andante

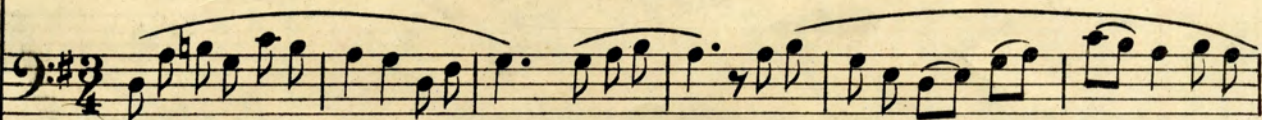
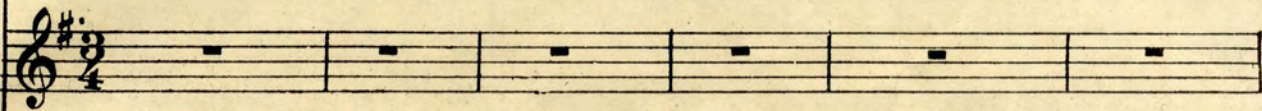
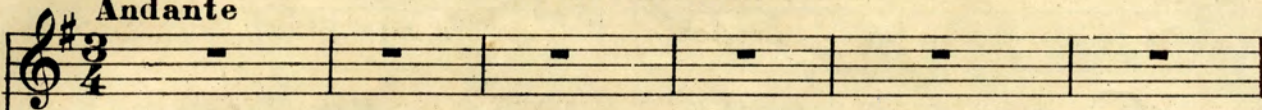

La a-ta-laya del via-je-roquesin rum-bo vaapar-tir y po - tente re - ver - be - ro en las

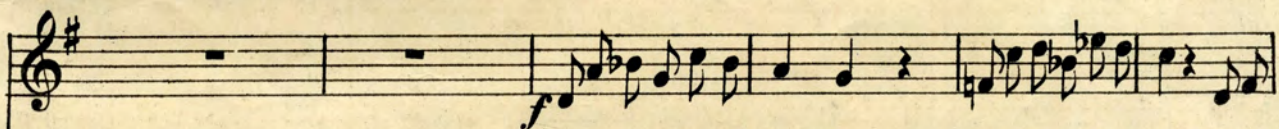
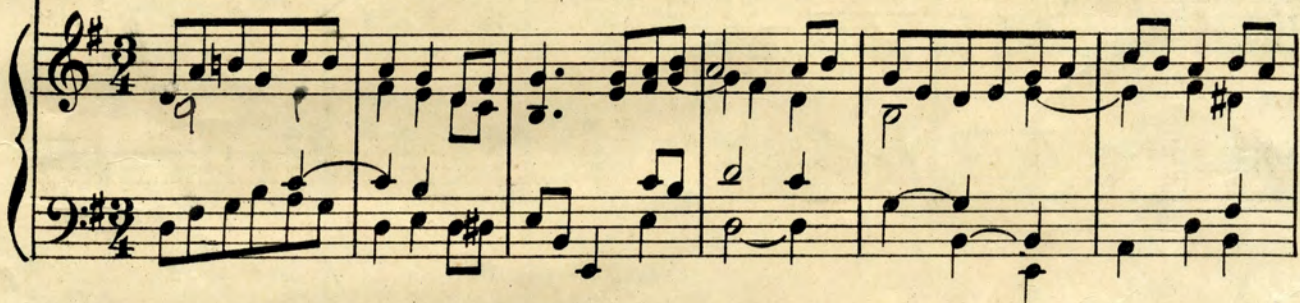

La co-raza del sol-da - do el asombro del in-fiely el re -

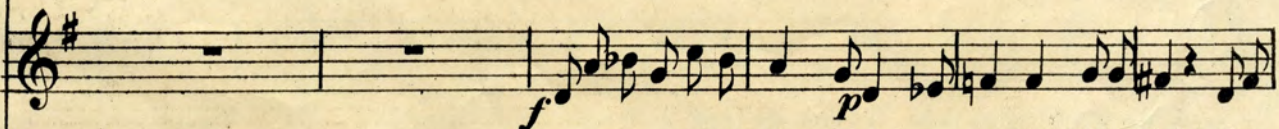

La co-raza del sol-da - do el a - sombro del in-fiely el re -

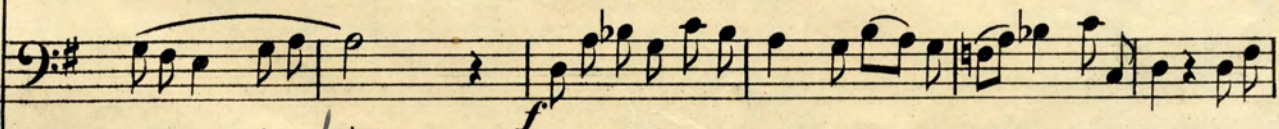

sombras del pasad^o

La co-raza del sol-da - do el a - som-bro del in-fiely el re -



- fu - gio ambicio - na - do por los hi - jos de Isra - el y el re - fu - gio am - bi - cio

- fu - gio ambicio - na - do de Is - ra - el y el re - fu - gio ambi - cio -

- fu - gio ambicio - na - do por los hi - jos de Isra - el y el re - fu - gio ambi - cio -

*D.C. al
Coro hasta
el fin*

- na - do por los hi - jos de Isra - el

- na - do por los hi - jos de Isra - el

- na - do de Is - ra - el

rall molto

ten *rall*

LETRA DEL HIMNO

*Virgen del Sagrario
Madre del Señor,
trono y relicario
de nuestro fervor.
¡Reina de Toledo,
fuente del amor!*

*Iris de esperanza
áureo resplandor,
faro de bonanza
luz del pecador.
¡Reina de Toledo,
fuente del amor!*

*
*
*

*Eres del Gólgota lirio,
azucena de Belén,
pasionaria del martirio,
perla de Jerusalén.*

*Eres pura y sin mancha,
eres la más bella flor,
de los campos de Castilla,
tierra invicta del honor.*

*Eres albor de la aurora,
regia espiga del trigal;
eres la miel que atesora
el fruto del cigarral.*

*La atalaya del viajero
que sin rumbo va a partir,
y potente reverbero
en las sombras del sufrir.*

*La coraza del soldado,
el asombro del infiel,
y el refugio ambicionado
por los hijos de Israel.*

—
*Es tu linda faz morena,
es de oro tu corazón,
¡porque morena es la pena
y es áurea la compasión!*

*Llenos los ojos de llanto
te venimos a implorar
que acojas bajo tu manto
nuestra vida y nuestro hogar.*

*En nuestros valles que riega
el Tajo murmurador,
los jardines de su vega
te regalan con su olor.*

*Y hasta hay flores en las rocas
del toledano confín,
para recamar tus tocas
y alfombrar tu camarín.*

RÓMULO MURO



PRECIO 3 PESETAS

FOTOS REVISTA "TOLEDO"

TIP. DE RAFAL G. MENOR

HIMNO A LA STMA. VIRGEN DEL SAGRARIO

Letra: E. SEGURA SAENZ

Música: L. FERRE DOMENECH

Solemne **CORO**

Pue- blo de To - le - do, can - ta con fer - vor
 a tu Rei - na y Ma - dre, la Ma - dre de Dios, Vir - gen del Sa -
 gra - rio, o - ye nues - tra voz, tú e - res nues - tro en - can - to, 16
 tú e - res nues - tro a - mor tu - yo se - rá siem - pre nues - tro co - ra -
 zón, *rit.* Rei - na y Ma - dre nues - tra y Ma - dre de Dios. 5

ESTROFA

Andante expresivo

El pri - mer a - mor que bro - ta en - los pe - chos - to - le -
 da - nos, es el a - mor - fer - vo - ro - so a la Vir - gen del Sa -
 gra - rio y es que ella al na - cer a to - dos les co - bi - ja con su man - to, **AL CORO**
 y es que ella al na - cer a to - dos les co - bi - ja con su man - to. 17

REGINA COELI

Re - gi - na cœ - li iæ - ta - re al - le - lu - ia: Qui - a quem me - ru -
 i - sti por - ta - re al - le - lu - ia. Re - sur - re - xit, si - cut di - xit,
 al - le - lu - ia: o - ra pro no - bis De - um, al - le - lu - ia. 19