CATÁLOGO. PLAN DE ORDENACIÓN MUNICIPAL

PROTECCION: PARCIAL

REFERENCIA CATASTRAL:

Manzana 35280

Parcela 02

AYUNTAMIENTO DE TOLEDO

1.- SITUACIÓN

HOSPITAL PROVINCIAL

Calle/Plaza: SUBIDA AL HOSPITAL — Núm. 27

VALORACIÓN FINAL: [ ] INTEGRAL [x] PARCIAL [ ] AMBIENTAL

2.- INFORMACIÓN

2.1. PROPIETARIO: DIPUTACIÓN PROVINCIAL DE TOLEDO

2.2. EDIFICACIÓN TIPO

Residencial	
Industrial	
Oficinas	
Comercial	
Deportivos	
Espectáculos	
Turismo	
Sanidad	x
Cultural	
Religioso	
Edificios Históricos	

2.3. SUPERFICIE DE LA PARCELA: 20.000 m²

SUPERFICIE CONSTRUIDA: 8.000 m²

OCUPACIÓN: 0 %

2.4. VACÍA [ ]

OCUPADA [x]

2.5. USOS PORMENORIZADOS

	Solar	Vivienda	Comercio	Ocio	Administrativo	Cultural	Industria	Oficinas	Almacén	Garaje	Sanitario	Religioso	Sin uso	Sótano
Sótano									x		x			
P. Baja					x						x			
P. Primera											x			
P. Segunda											x			
P. Tercera														
P. Cuarta														
Ático														

3.- VALORACIÓN ARQUITECTÓNICO / URBANÍSTICA

		+	0	-
3.1. ENTORNO	Valor Ambiental	x		
	Integración	x		
	Singularidad	x		
3.2. VOLUMEN	Relación Altura/Calle		x	
	Alero/Remate		x	
	Medianerías vistas			
	Elementos en cubierta		x	
3.3. FACHADAS	Composición	x		
	Cuerpos volados/miradores		x	
	Acabado		x	
	Elementos Ornamentales		x	
	Portada		x	
	Cerrajería		x	
	Carpintería		x	
3.4. ESPACIOS	Zaguán			
	Patio		x	
	Galería	x		
	Elementos Decorativos		x	
	Escaleras			
	Jardín			x
3.5. TIPOLOGÍA	Unifamiliar			
	Colectiva			
	Casa Patio			
	Compacta			

3.6. ESTADO DE CONSERVACIÓN

	1	2	3	4	5+
Fachadas				x	

	+	0	-
Estabilidad	x		
Aspecto		x	

4.- VALORACIÓN GLOBAL

PROTECCIÓN PARCIAL

INFORME

El edificio se proyectó por Manuel Sánchez Arcas, como ganador del Concurso promovido por la Diputación Provincial de Toledo (1926) para la construcción de un gran hospital en las afueras de la ciudad, que seguía las características de otros que se estaban levantando en Europa sobre las bases de los modernos centros hospitalarios.

El edificio se compone de dos partes articuladas por medio de una galería transversal que salva los problemas de nivel. En las dos zonas se ubican los distintos pabellones que incorporan los distintos usos que surgen como consecuencia de los nuevos conceptos higienistas que se empezaban a aplicar para estos edificios.

El edificio destaca por su acertada composición, en la que los volúmenes sencillos dan el carácter al edificio. Entre estos destacan los remates de cada una de las alas del mismo. La composición racionalista se observa con huecos sencillos remarcados que rompen el continuo de las fachadas. En estas el ladrillo representa el material básico, que sigue la tradición toledana.

Los volúmenes se adecuan a la difícil topografía y al entorno monumental cercano, de manera que se consigue integran un edificio de amplias dimensiones en un cerro sin desvirtuar la lectura del espacio natural en el que se encuentra.

El edificio ha tenido diversas ampliaciones, si bien se mantiene con claridad la composición e imagen inicial.

Bibliografía.
VVAA. Manuel Sánchez Arcas. Fundación Colegio de Arquitectos de Madrid. 2003
VVAA. Arquitecturas de Toledo. Consejería de Cultura de Castilla-La Mancha. 1991

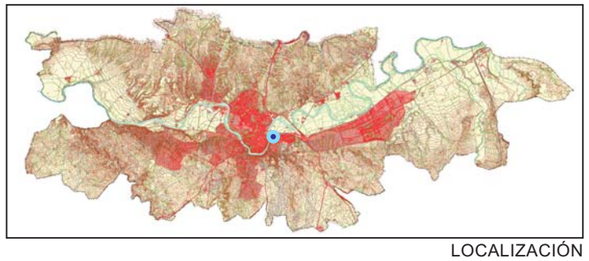

LOCALIZACIÓN

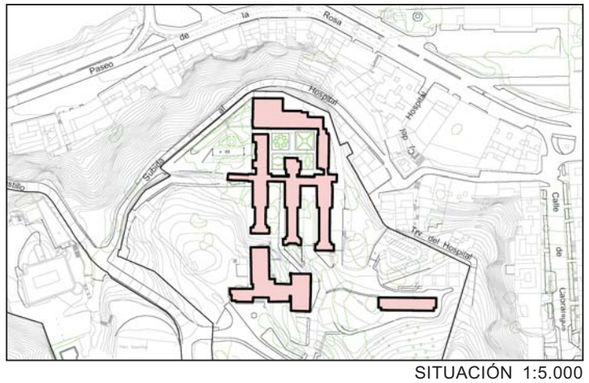

SITUACIÓN 1:5.000

DESCRIPCIÓN GRÁFICA 1:1.500

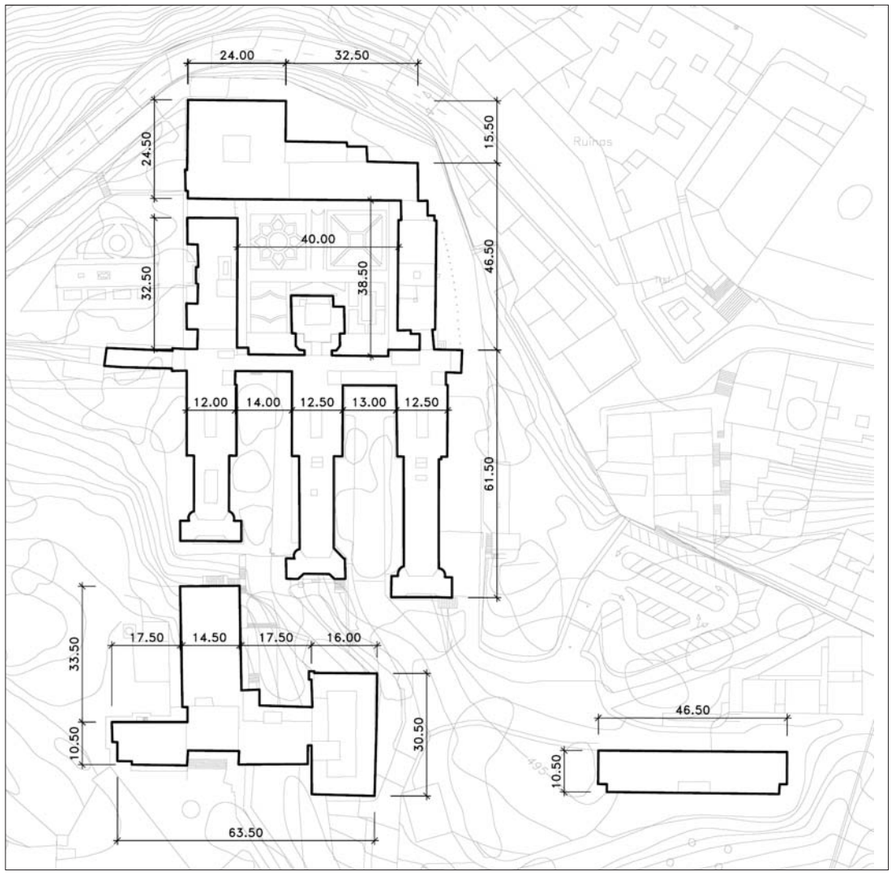

FACHADA

FACHADA

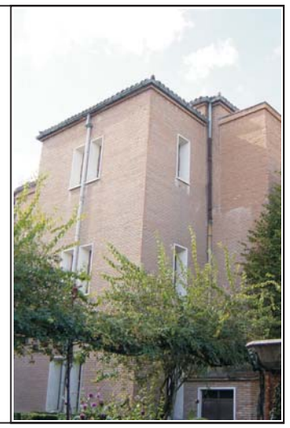

INTERIOR

HOSPITAL PROVINCIAL

Calle/Plaza SUBIDA AL HOSPITAL Núm. 27

CATÁLOGO. PLAN DE ORDENACIÓN MUNICIPAL

PROTECCION: PARCIAL

REFERENCIA CATASTRAL:

Manzana 35280

Parcela 02
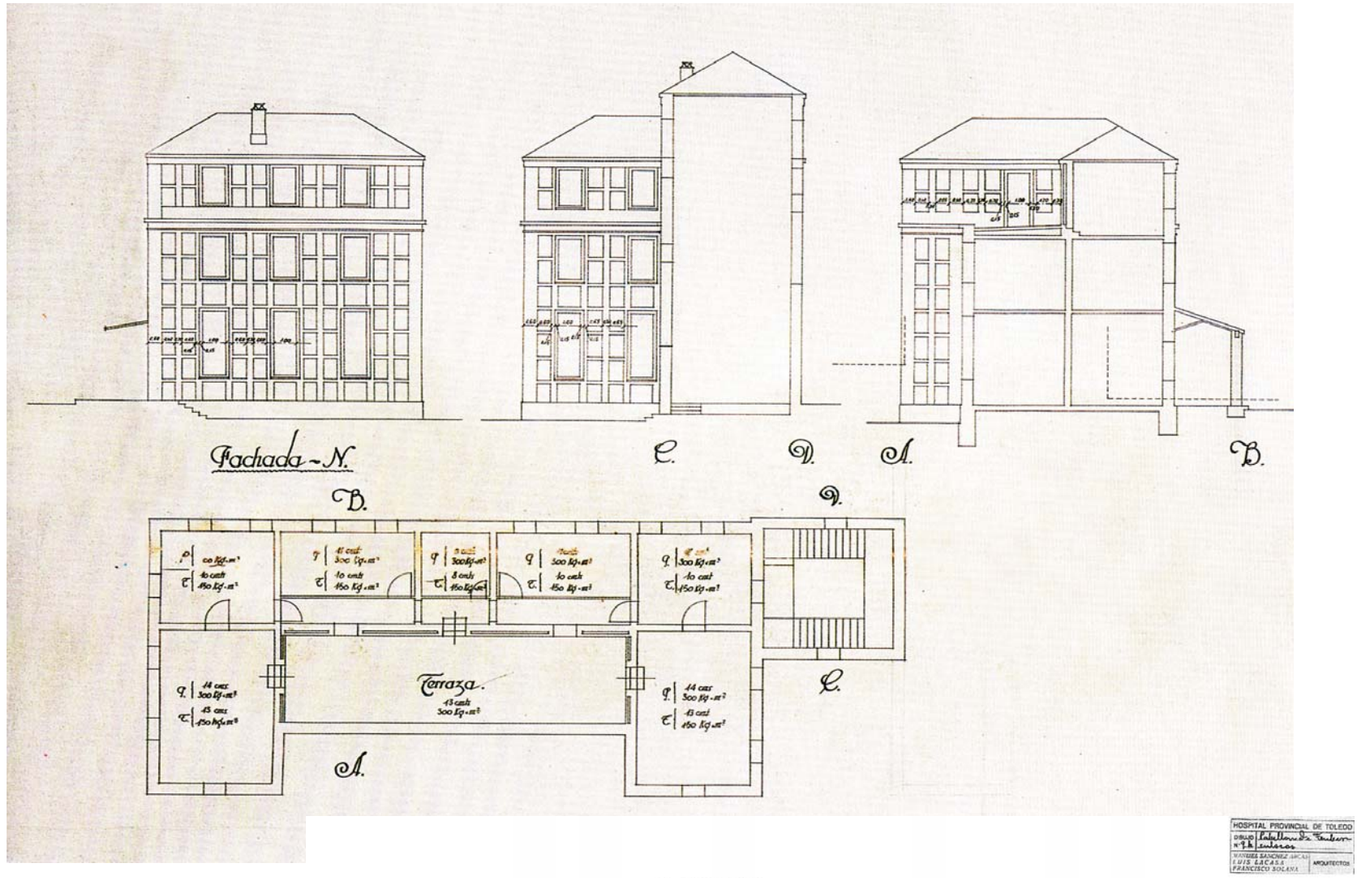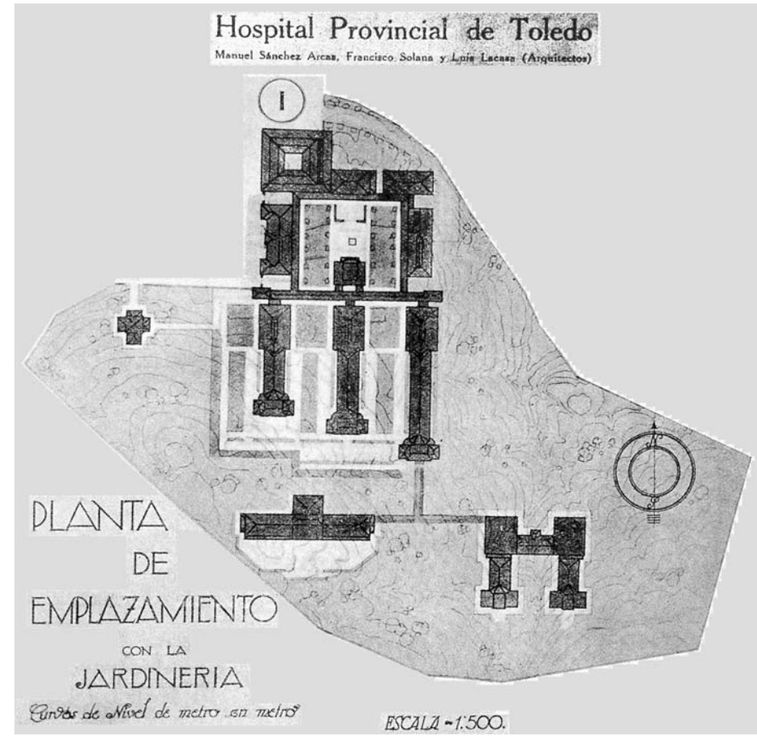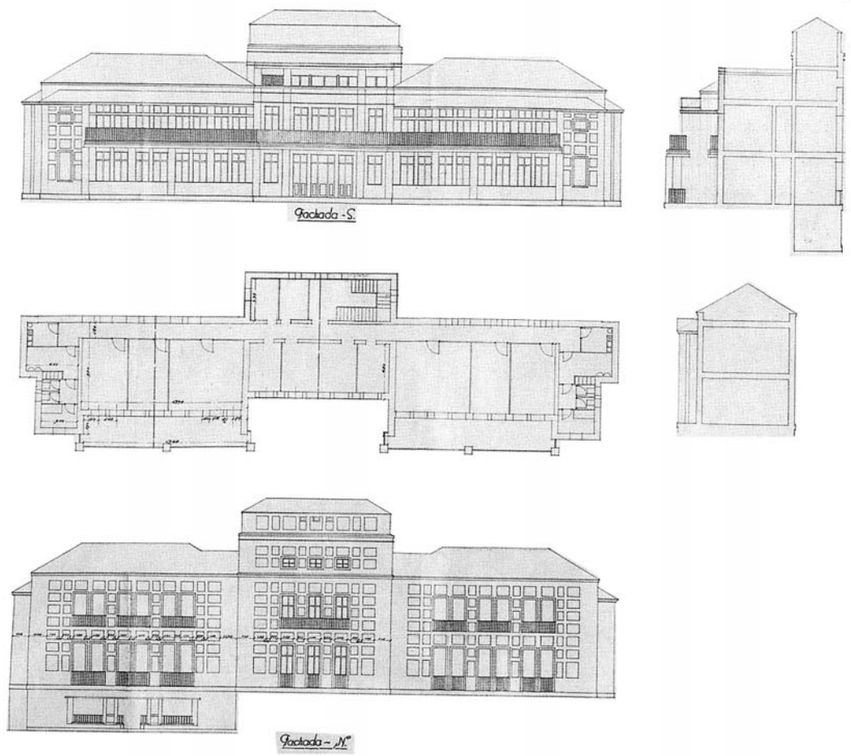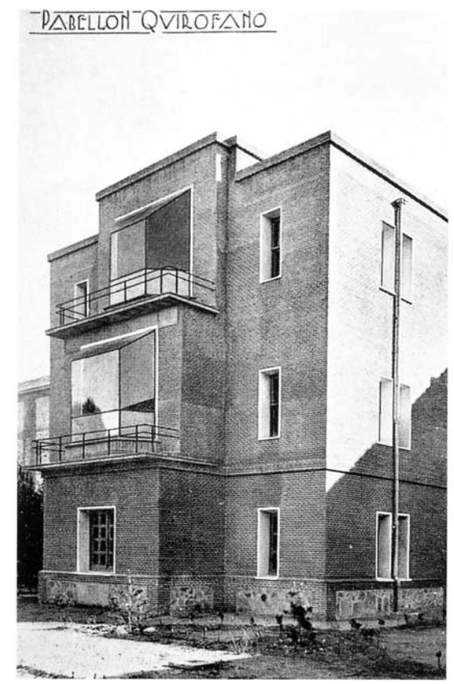
AYUNTAMIENTO DE TOLEDO