

CATÁLOGO. PLAN DE ORDENACIÓN MUNICIPAL

PROTECCIÓN: PARCIAL
 REFERENCIA CATASTRAL:
 Manzana 28300
 Parcela 23



1.-

ERMITA NUESTRA SEÑORA DE LOS DESAMPARADOS

SITUACIÓN

Calle/Plaza: GERARDO LOBO Núm. S/N

VALORACIÓN PARCIAL
 VALORACIÓN FINAL: INTEGRAL PARCIAL AMBIENTAL

2.-

INFORMACIÓN

2.1. PROPIETARIO _____ N
 2.2. EDIFICACIÓN TIPO

Residencial	<input type="checkbox"/>
Industrial	<input type="checkbox"/>
Oficinas	<input checked="" type="checkbox"/>
Comercial	<input type="checkbox"/>
Deportivos	<input type="checkbox"/>
Espectáculos	<input type="checkbox"/>
Turismo	<input type="checkbox"/>
Sanidad	<input type="checkbox"/>
Cultural	<input type="checkbox"/>
Religioso	<input type="checkbox"/>
Edificios Históricos	<input type="checkbox"/>

2.3. SUPERFICIE DE LA PARCELA: 200 m²
 SUPERFICIE CONSTRUIDA: 200 m²
 OCUPACIÓN: 0 %

2.4. VACÍA
 OCUPADA

2.5. USOS PORMENORIZADOS

		Solar	Vivienda	Comercio	Ocio	Administrativo	Industria	Cultural	Oficinas	Almacén	Garaje	Sanitario	Religioso	Sin uso	Sótano
Sótano	<input type="checkbox"/>														
P. Baja	<input type="checkbox"/>														
P. Primera	<input type="checkbox"/>														
P. Segunda	<input type="checkbox"/>														
P. Tercera	<input type="checkbox"/>														
P. Cuarta	<input type="checkbox"/>														
Ático	<input type="checkbox"/>														

3.-

VALORACIÓN ARQUITECTÓNICO / URBANÍSTICA

		+ 0 -
3.1. ENTORNO	Valor Ambiental	<input checked="" type="checkbox"/>
	Integración	<input checked="" type="checkbox"/>
	Singularidad	<input checked="" type="checkbox"/>
3.2. VOLUMEN	Relación Altura/Calle	<input checked="" type="checkbox"/>
	Alero/Remate	<input checked="" type="checkbox"/>
	Medianerías vistas	<input checked="" type="checkbox"/>
	Elementos en cubierta	<input checked="" type="checkbox"/>
3.3. FACHADAS	Composición	<input checked="" type="checkbox"/>
	Cuerpos volados/miradores	<input checked="" type="checkbox"/>
	Acabado	<input checked="" type="checkbox"/>
	Elementos Ornamentales	<input checked="" type="checkbox"/>
	Portada	<input checked="" type="checkbox"/>
	Cerrajería	<input checked="" type="checkbox"/>
	Carpintería	<input checked="" type="checkbox"/>
3.4. ESPACIOS	Zaguán	<input checked="" type="checkbox"/>
	Patio	<input checked="" type="checkbox"/>
	Galería	<input checked="" type="checkbox"/>
	Elementos Decorativos	<input checked="" type="checkbox"/>
	Escaleras	<input checked="" type="checkbox"/>
	Jardín	<input checked="" type="checkbox"/>
3.5. TIPOLOGÍA	Unifamiliar	<input type="checkbox"/>
	Colectiva	<input type="checkbox"/>
	Casa Patio	<input type="checkbox"/>
	Compacta	<input type="checkbox"/>
3.6. ESTADO DE CONSERVACIÓN	Fachadas	<input type="checkbox"/> 1 <input checked="" type="checkbox"/> 2 <input type="checkbox"/> 3 <input type="checkbox"/> 4 <input type="checkbox"/> 5+
	Estabilidad	<input type="checkbox"/>
	Aspecto	<input checked="" type="checkbox"/>

4.-

VALORACIÓN GLOBAL

PROTECCIÓN PARCIAL

INFORME

En 1612 se la denominaba ermita de San Leonardo. La ermita se construyó en 1554 y se bendijo en 1587.

De la construcción se puede ver todavía hoy la fachada de la misma que corresponde con una fábrica de ladrillo de tres cuerpos, adecuadamente formados. El primero cuenta con la puerta de acceso a la nave a través de un arco rebajado con gran sardinel en su coronación. El segundo cuerpo presenta una única ventana centrada y que cuenta con doble arco de medio punto abocinado. Sobre este se encuentra el remate de la fachada, posiblemente reconstruido, en el que existen tres huecos abiertos que conforman una espadaña que se remata con tímpano triangular.

El interior se encuentra totalmente reconstruido en 1980 con la construcción del aparcamiento contiguo.

Bibliografía.
 Antonio Martín Gamero. Los Cigarrales de Toledo. 1857
 Julio Porres Martín-Cleto. Historia de las Calles de Toledo.

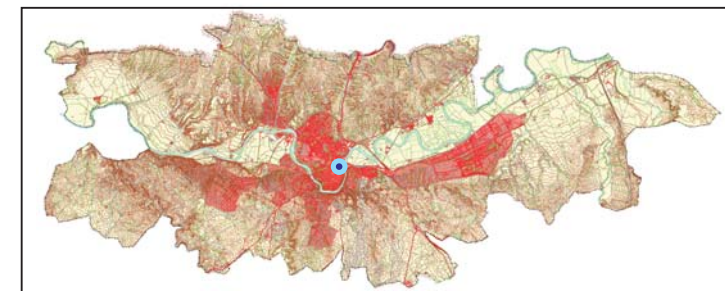

LOCALIZACIÓN

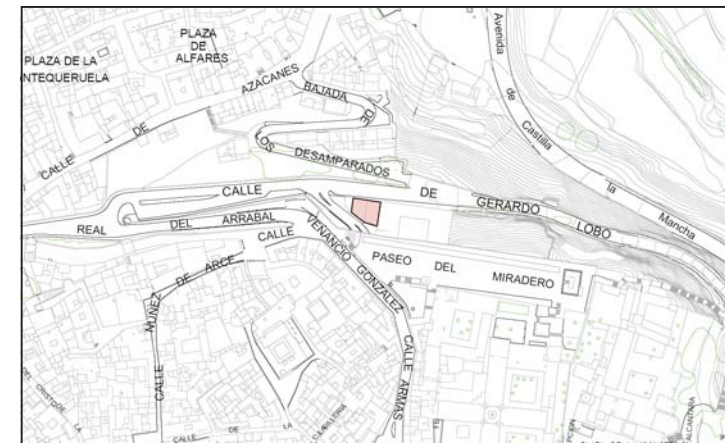

SITUACIÓN 1:5.000

DESCRIPCIÓN GRÁFICA 1:200

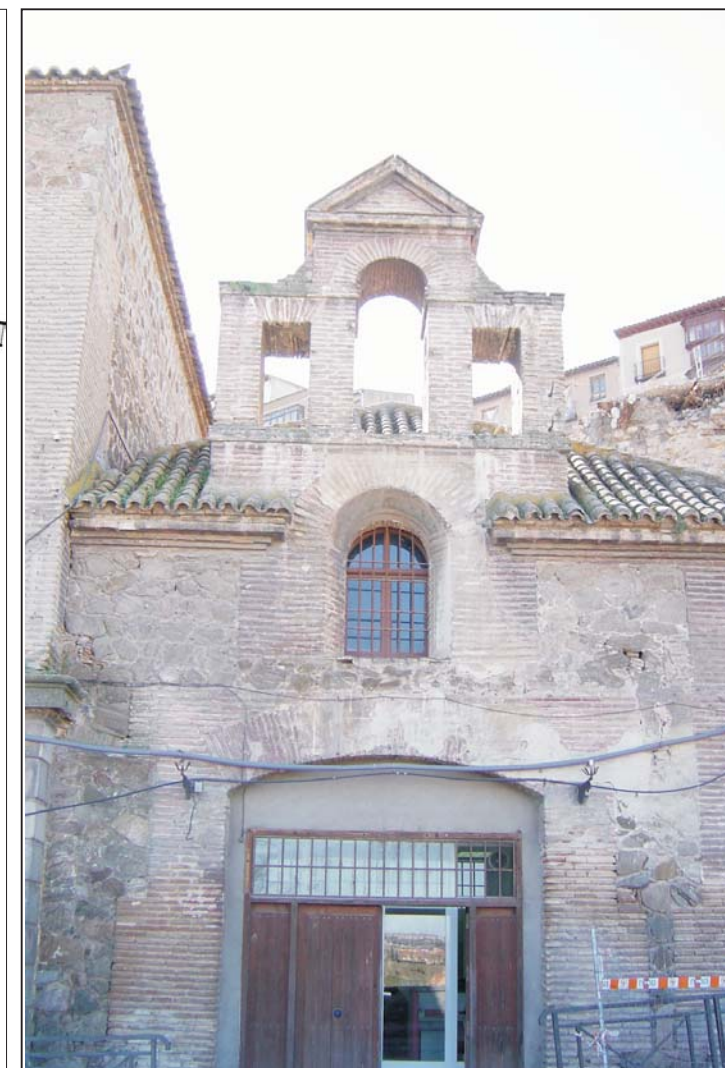
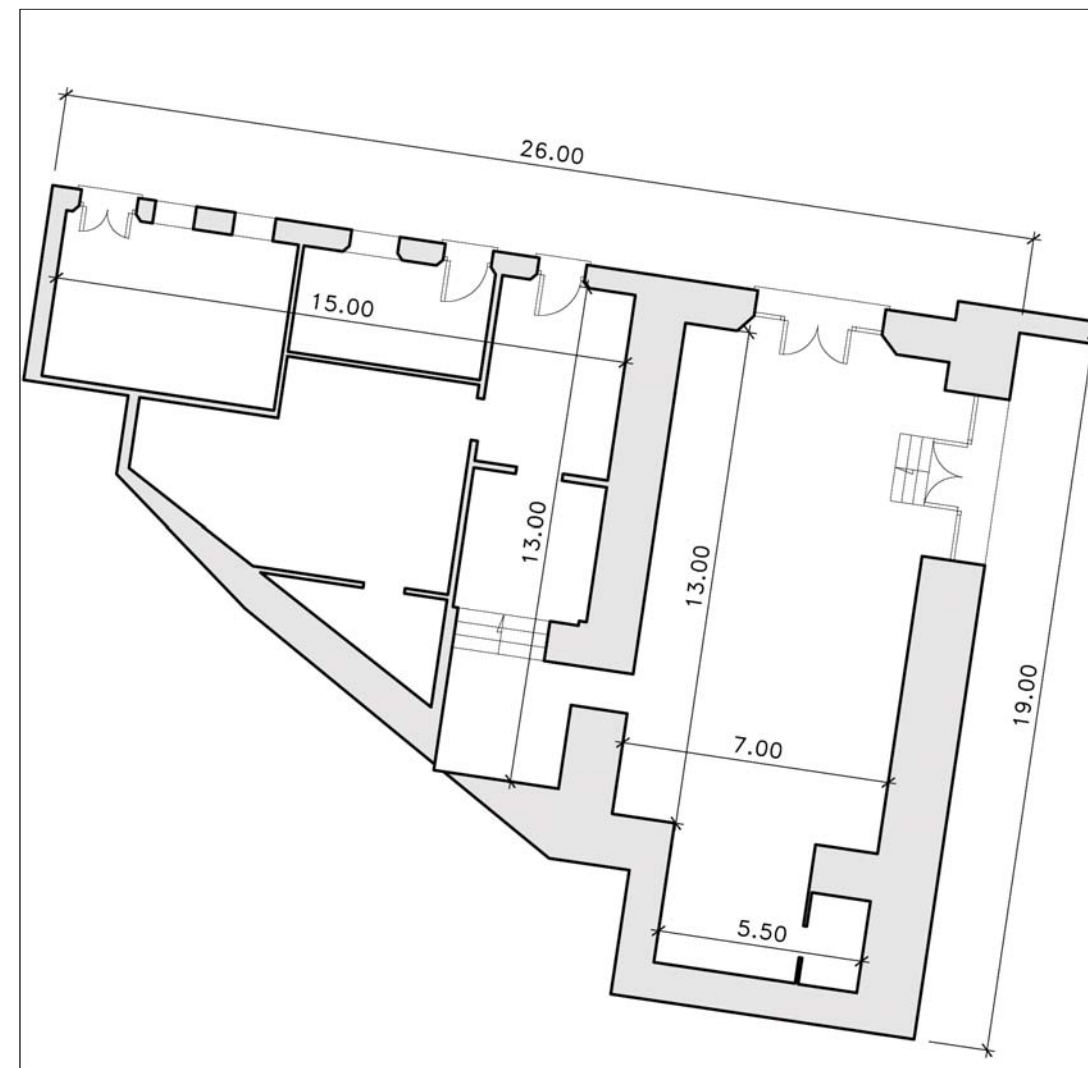

FACHADA

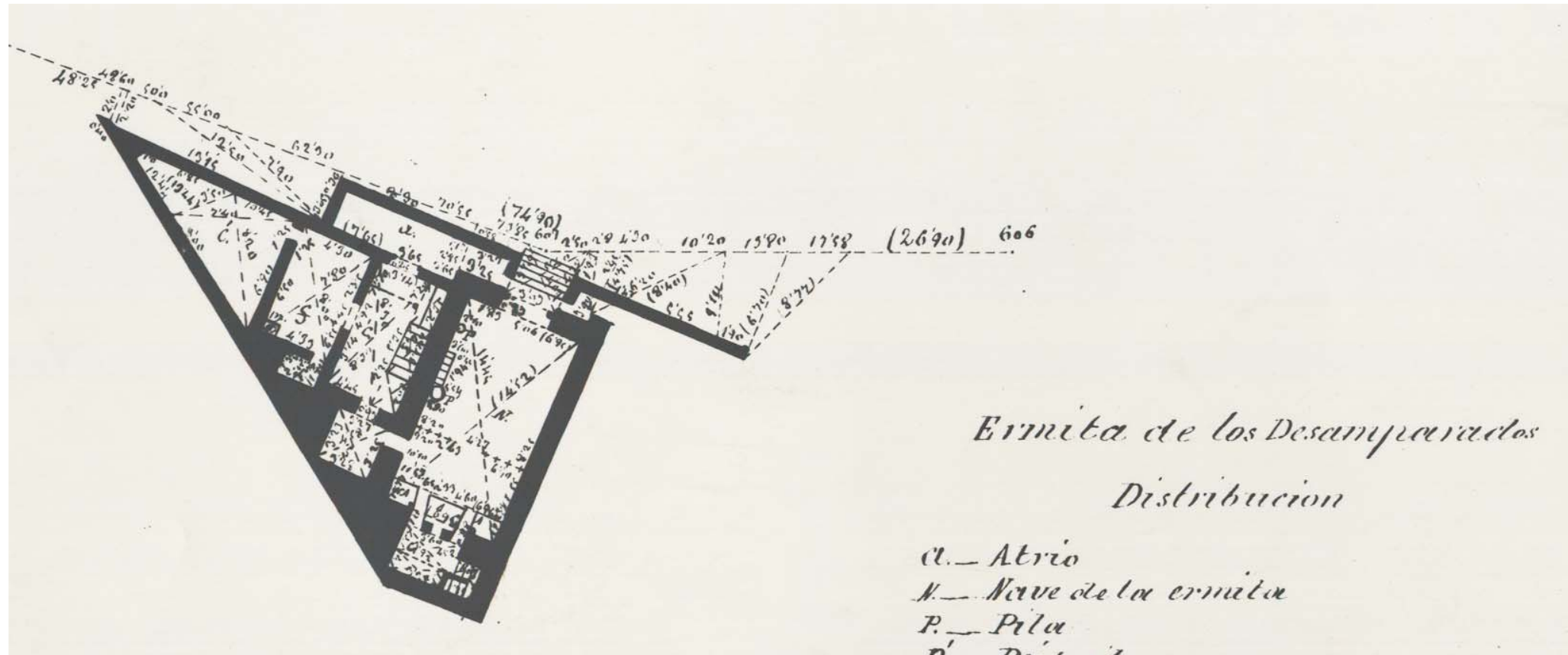

*Ermita de los Desamparados
Distribucion*

- a. — Atrio*
- n. — Nave de la ermita*
- P. — Pila*
- P' — Pilgato*
- A. — Altares*
- C. — Camarin*
- S. — Sacristia*
- C' — Paltios*
- E. — Seta*
- M. — Boco-mana*
- L. — Camara*

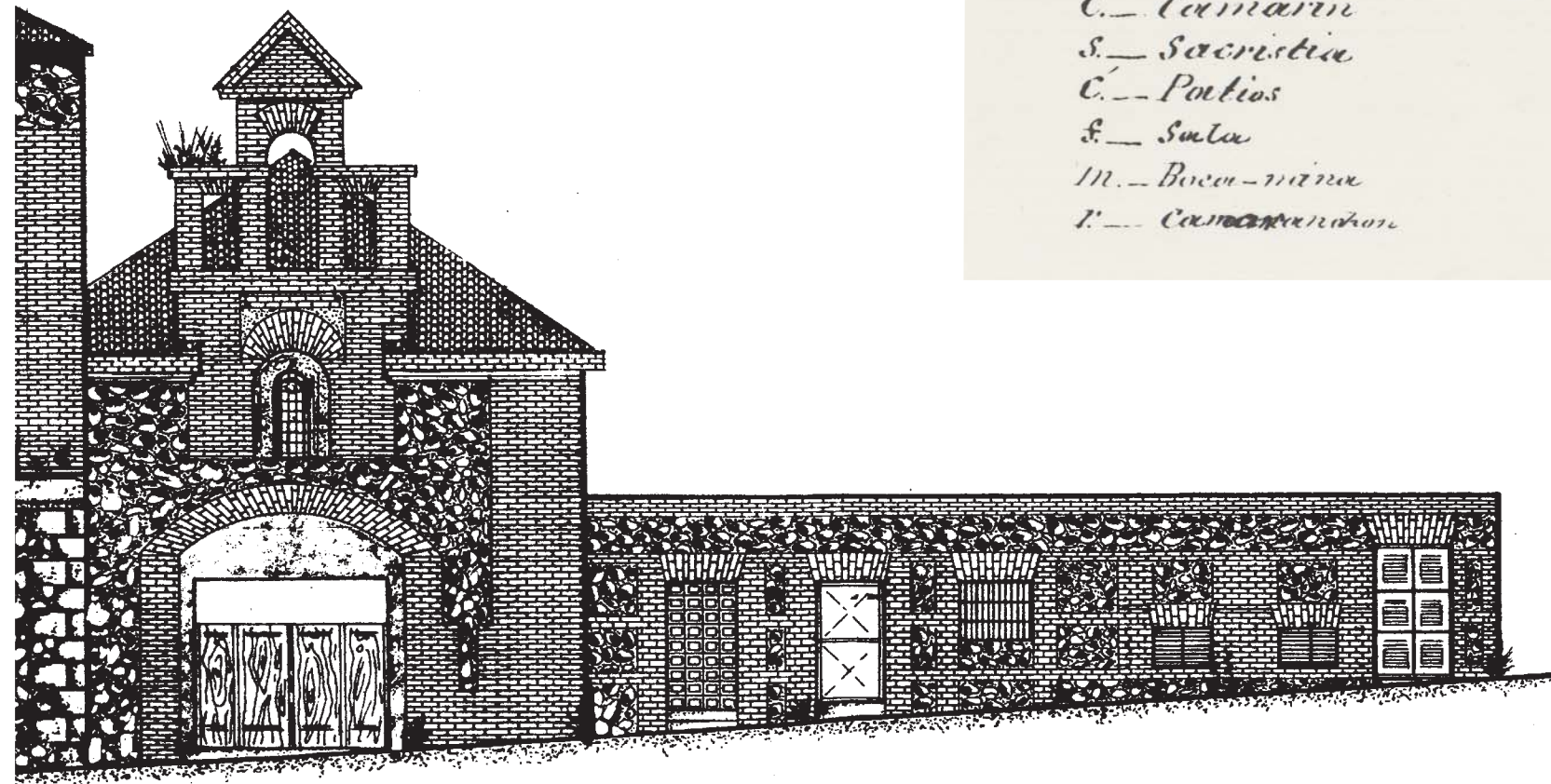

FACHADA