

OBRA DE RECONSTRUCCION

DEL ALCAZAR DE

TOLEDO

DESCOMBRO.



6
/
4
/
43



Patio de Carlos I.





6
8
44





6844





43

12

44





3
~
1
~
45



6-4-43



Descombro



Jachada
Norte

6-8-44

6-8-44



DESCOMBRO

FACHADA

X444



OESTE

6-8-44

DERRIBO
28-7-45

DESCOMBRO



ESTE



FACHADA

6-4-43



6-8-44



14-2-46





6-8-44

Descombro

de

La



de

Capuchinos

Fachada

DERRIBO Y DESCOMBRO



6

4

4

4

43

COMEDOR DE ALUMNOS



6

8

8

8

44



CAMINO
DE
SALIDA
A LA



EMPLAZADO
EN EL
COMEDOR
DE

14-12-44

FACHADA
SUR



ALUMNOS

14-2-46

0-2-43



Derribo, dercombro y relleno del Picadero.



6-3-44

14

6-4-44

Portada
del
Convento
de
Santiago



demontado
para
emplazar
la escalera
de la
cota 64

6-8-44



11-1-45



ESCALERA DE LA COTA 64 A LA 69.



11-1-45

28-8-45

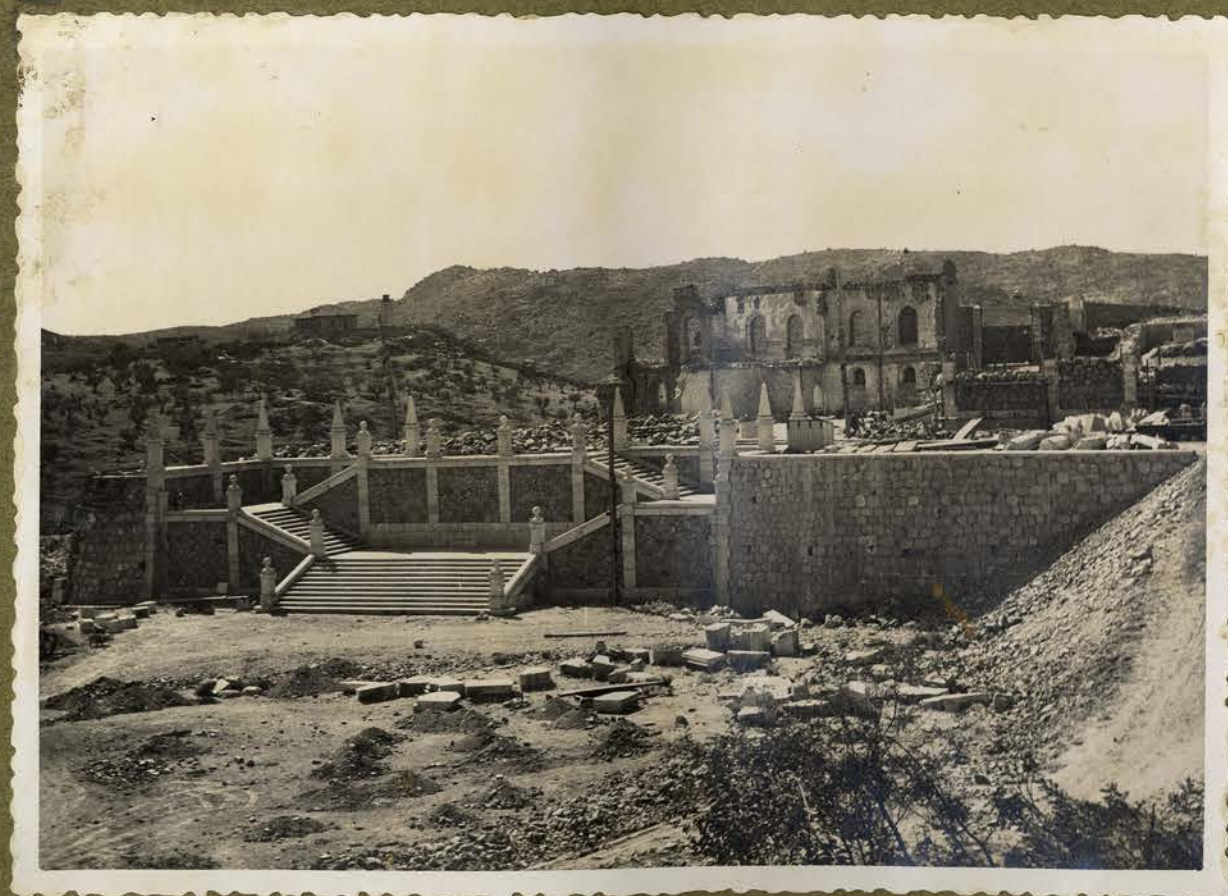

15
SEPTIEMBRE

DE
1945



14

FEBRERO



DE

1946.

18

Camino

Muro de contención del

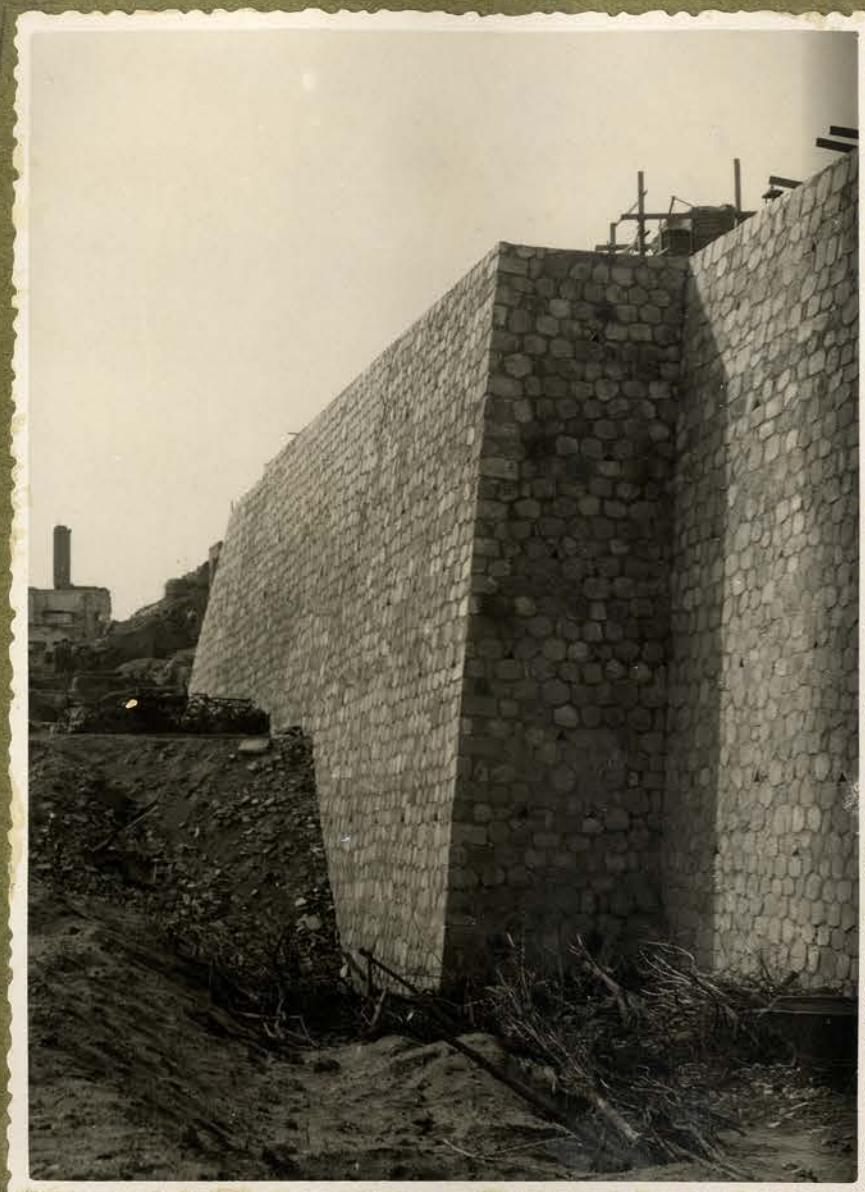

del Muro Altoperado.



21
/ 9
/ 44



CAPITINO



6-8-44



DELL



6-8-44

MURRO

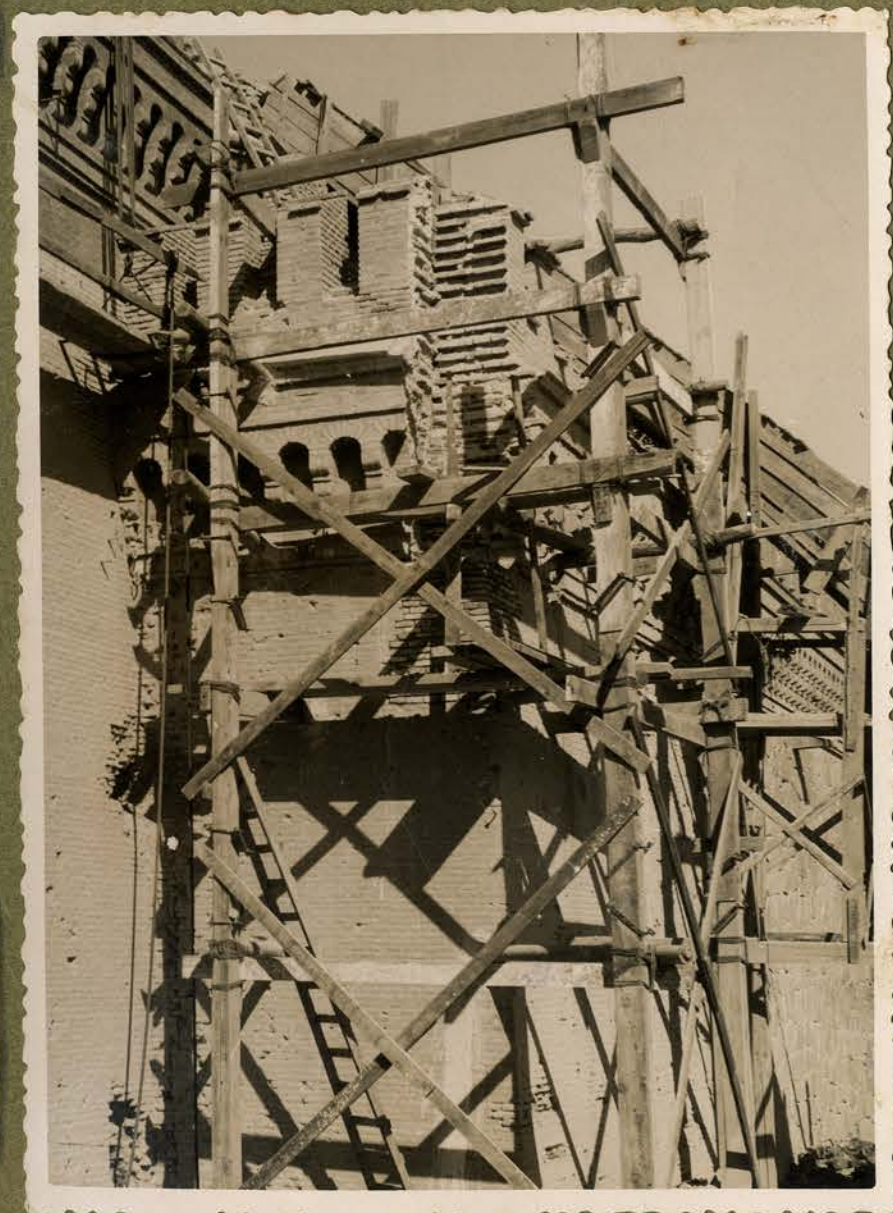

10-10-44

ALMENNADO

10-10-44



10-10-44



10-10-44



13-2-44





28
45
8



14
2
46

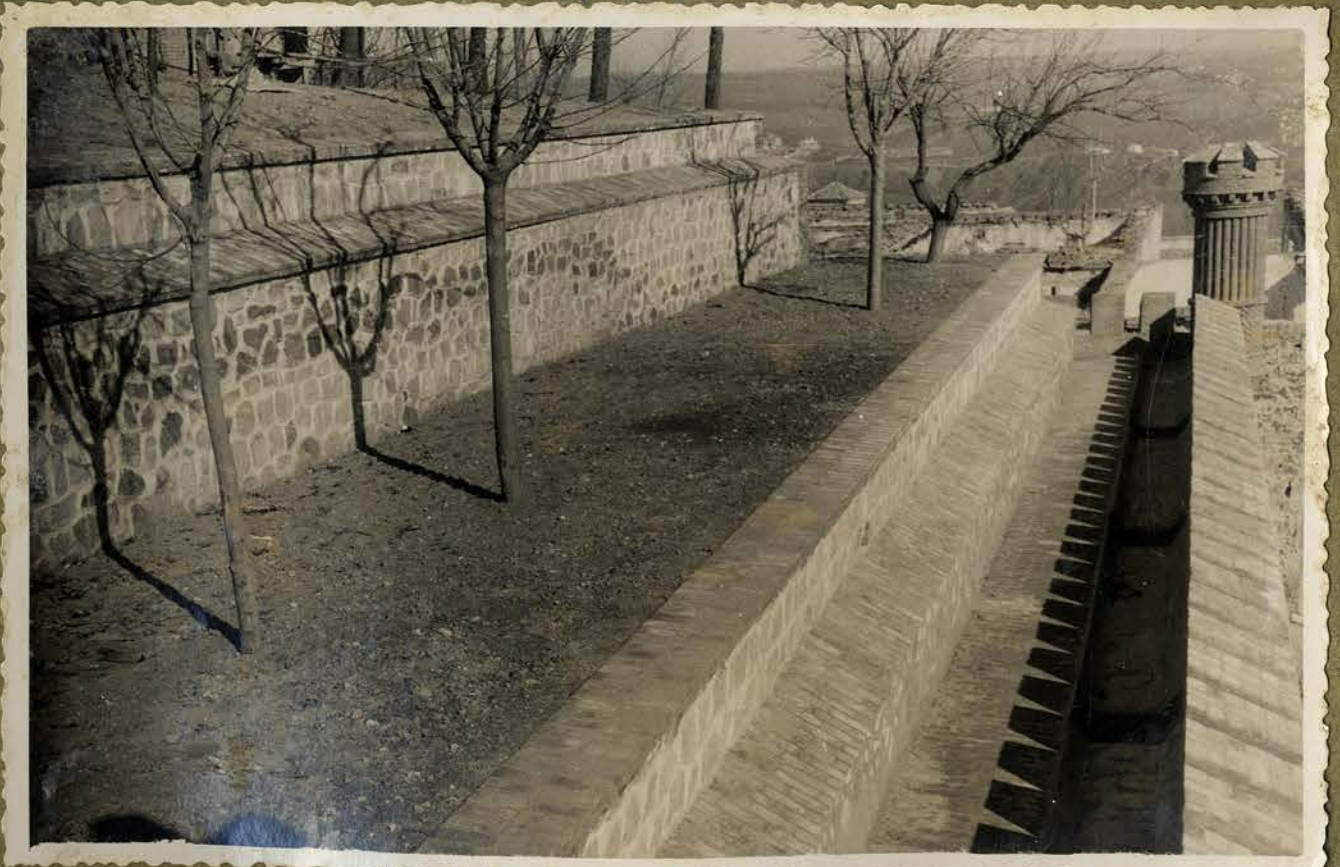

6-8-44



ESCALLERA



NORTE

26-9-44

13



12



44



FACHADA



6-8-44



10-10-44

Muro
del



del
Carralillo

Catipira

24

13 ¹ Diciembre 1944



1944



14
Febrero
1946

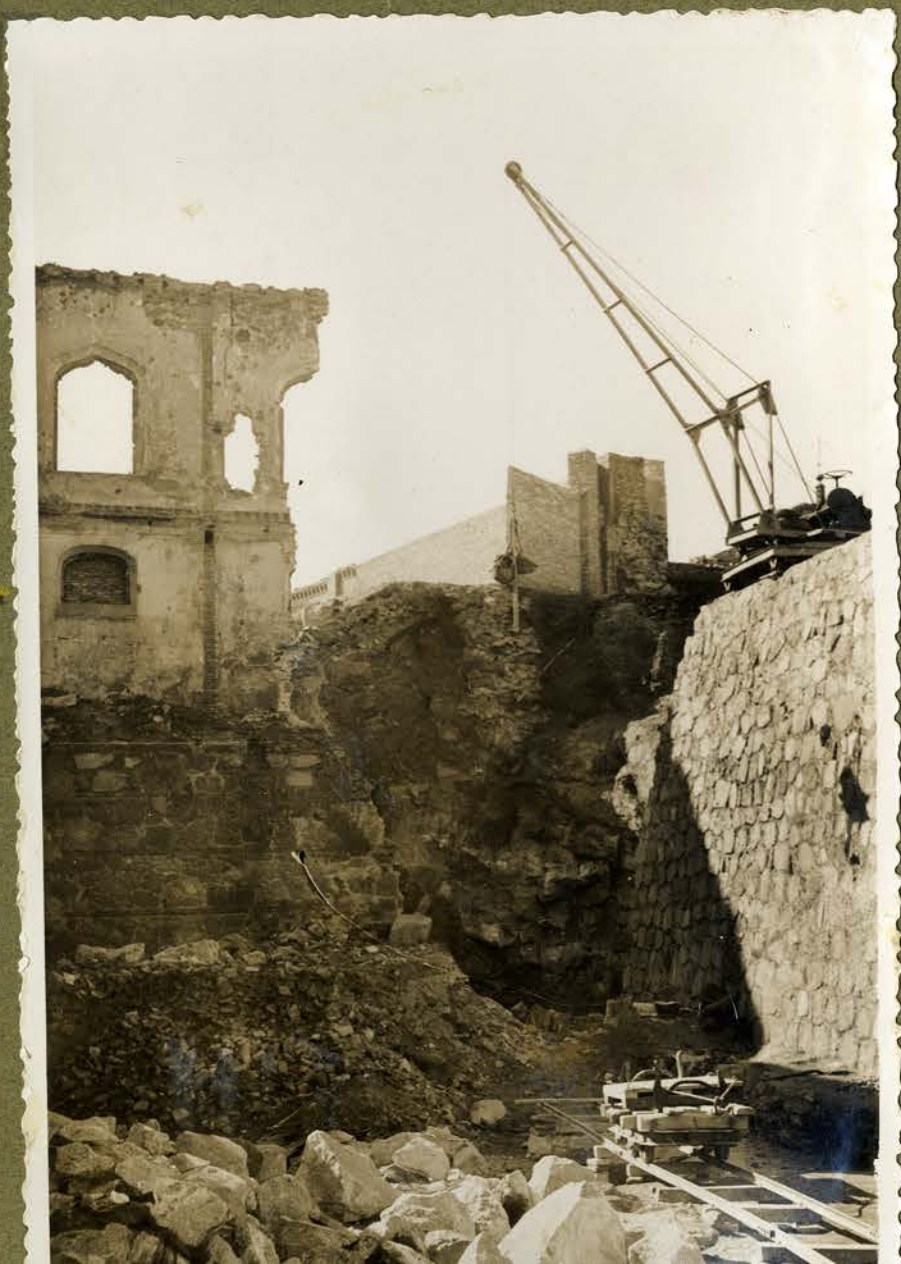



10
10
44



DE LOS
CAMINOS
DE
ENTRADA
Y
MURO



A
N
G
U
L
O

A
L
M
E
N
A
D
O

26

13 Dicembre 1944



28 Agosto 1945.





1945

28 AGOSTO



20
EDIFICIOS

AUXILIARES



OFICINAS



TALLER DE CANTERIA

28

AGOSTO

1945



ESCALERA
DE
COTA 69
A
COTA 77,68

13-12-44

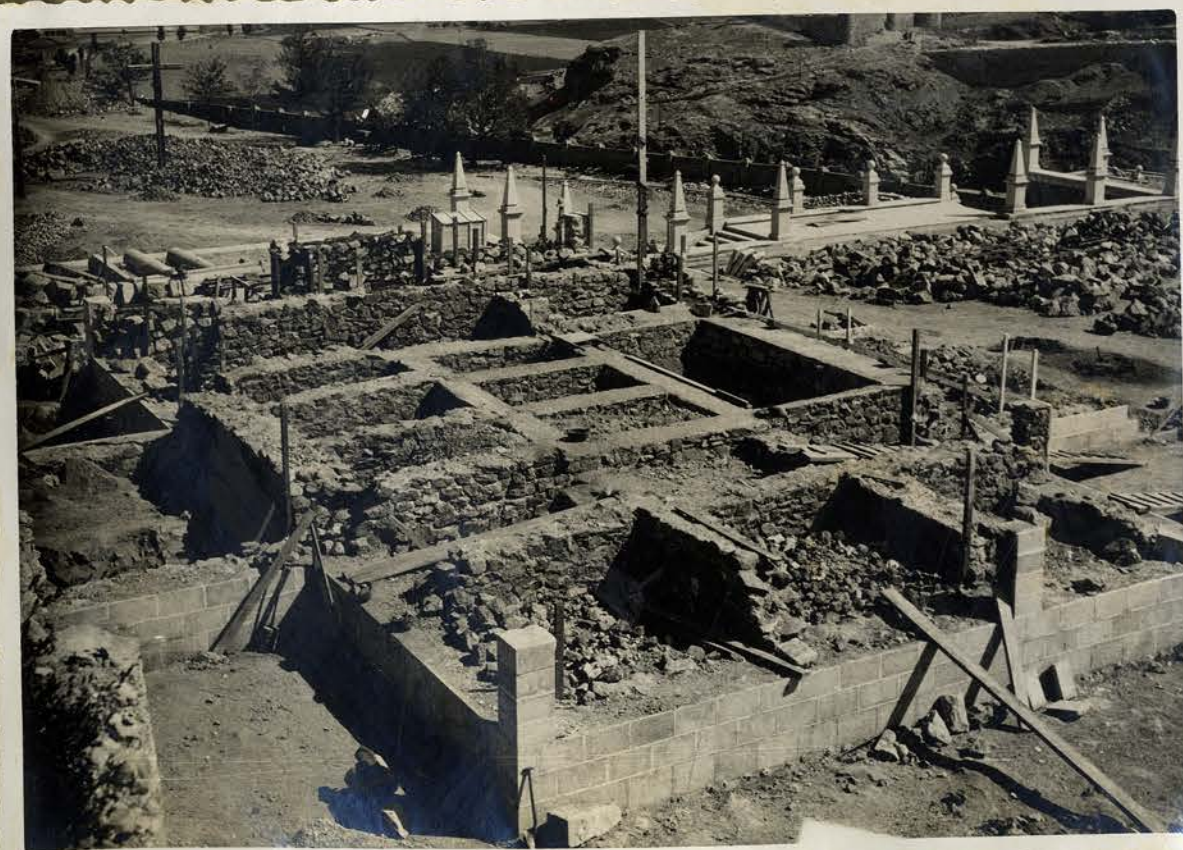

28-8-45



15-9-45

14 Febrero



1946





6
/
8
/
44



PASO SUPERIOR E INFERIOR DE LA EXPLANADA DEL



6-8-44

P
I
C
A
D
E
R
O



10-10-44



10-10



13-12



Octubre y Diciembre

1944



11



ENERO



1945



28 Agosto 1945

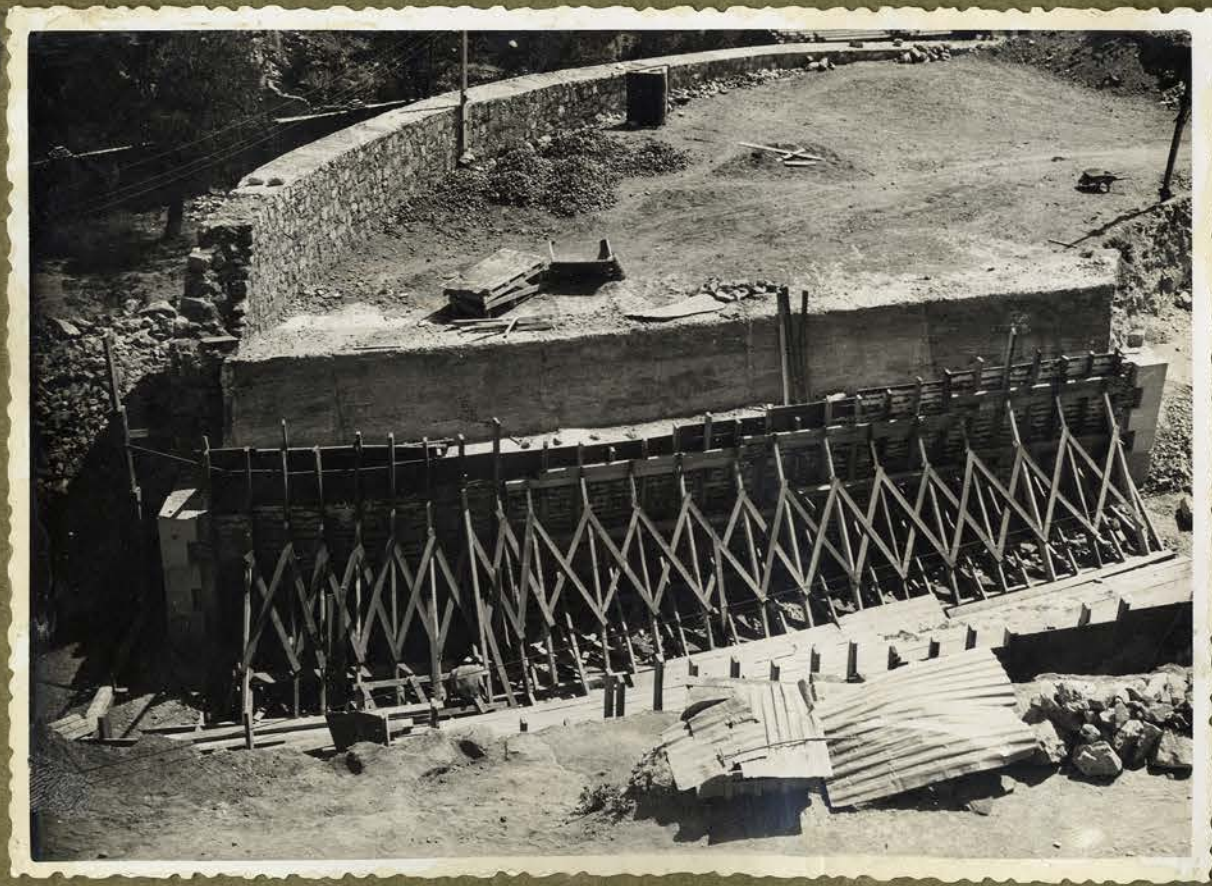



15 Settembre 1945

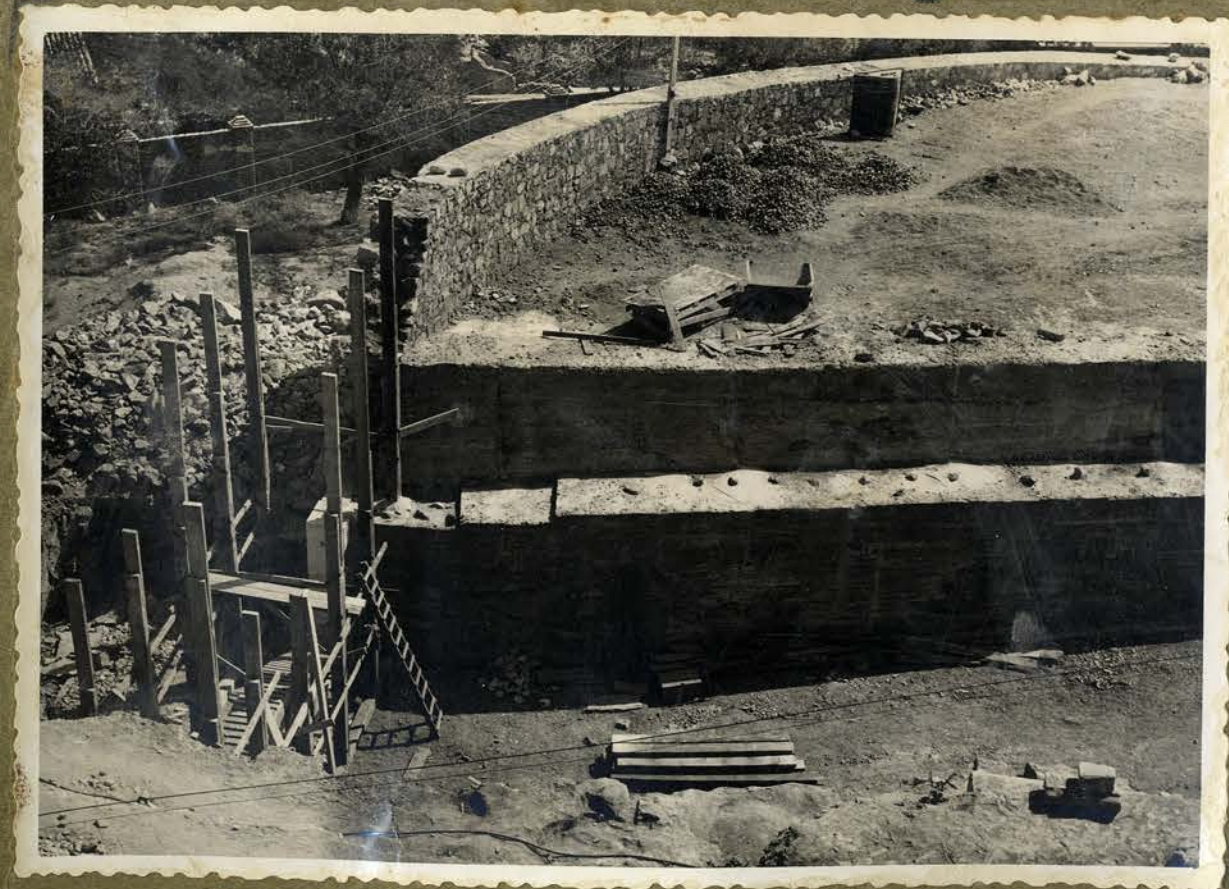

36

10 Febrero



1946

xx

xx





14 Febrero



1946

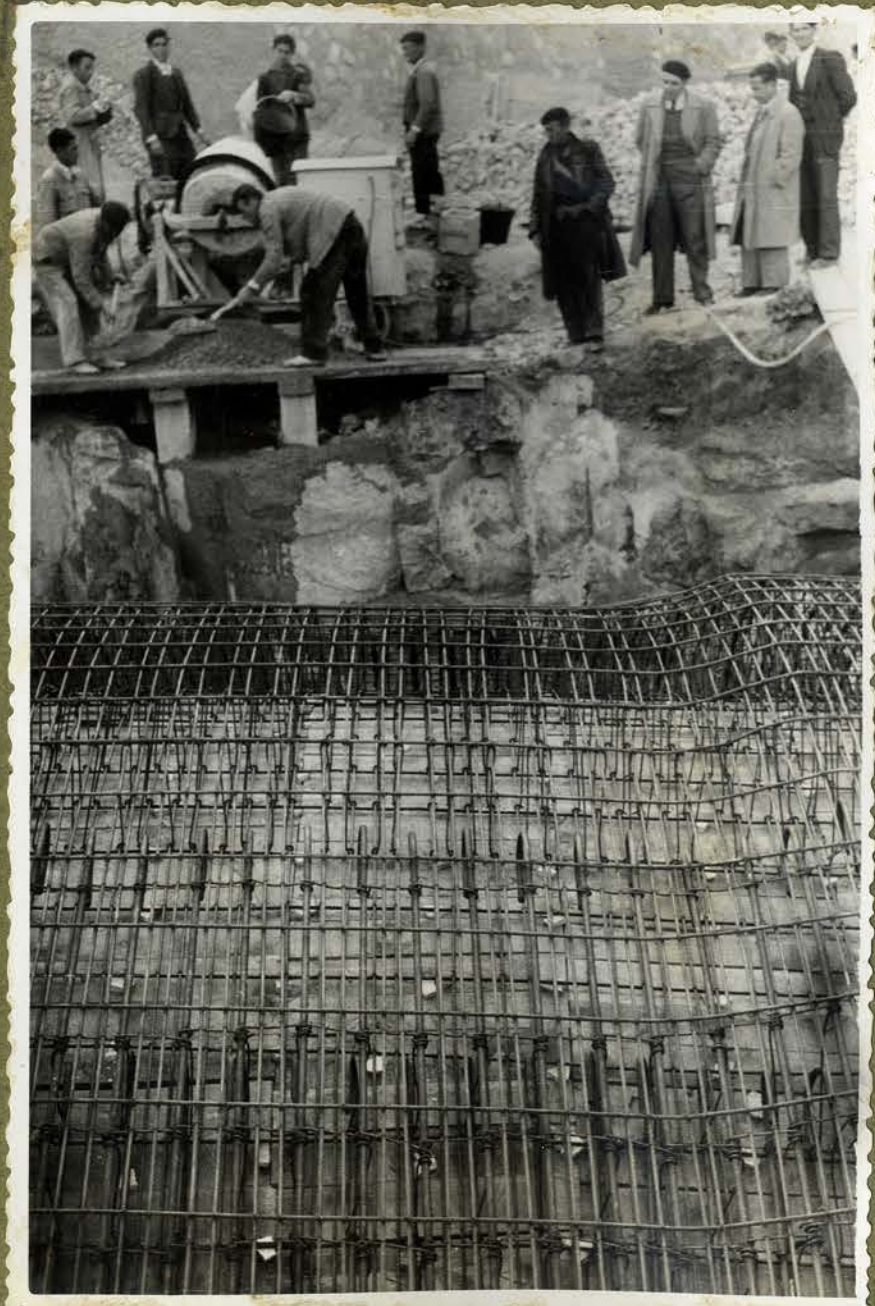
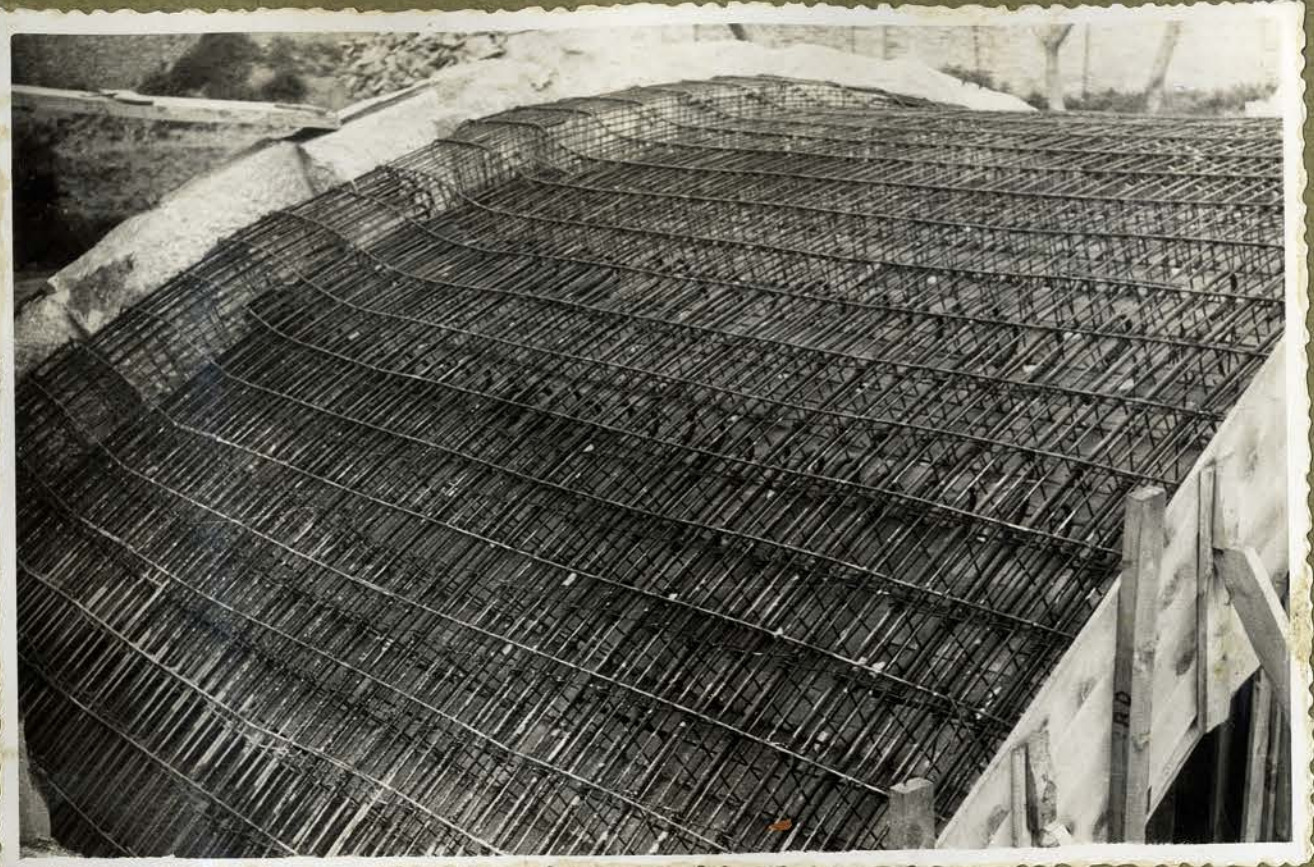

28 Mayo

1946

Vista de conjunto

de la

"Esplanada

del

Picadero"

el día

15 de

Septiembre

de 1944.

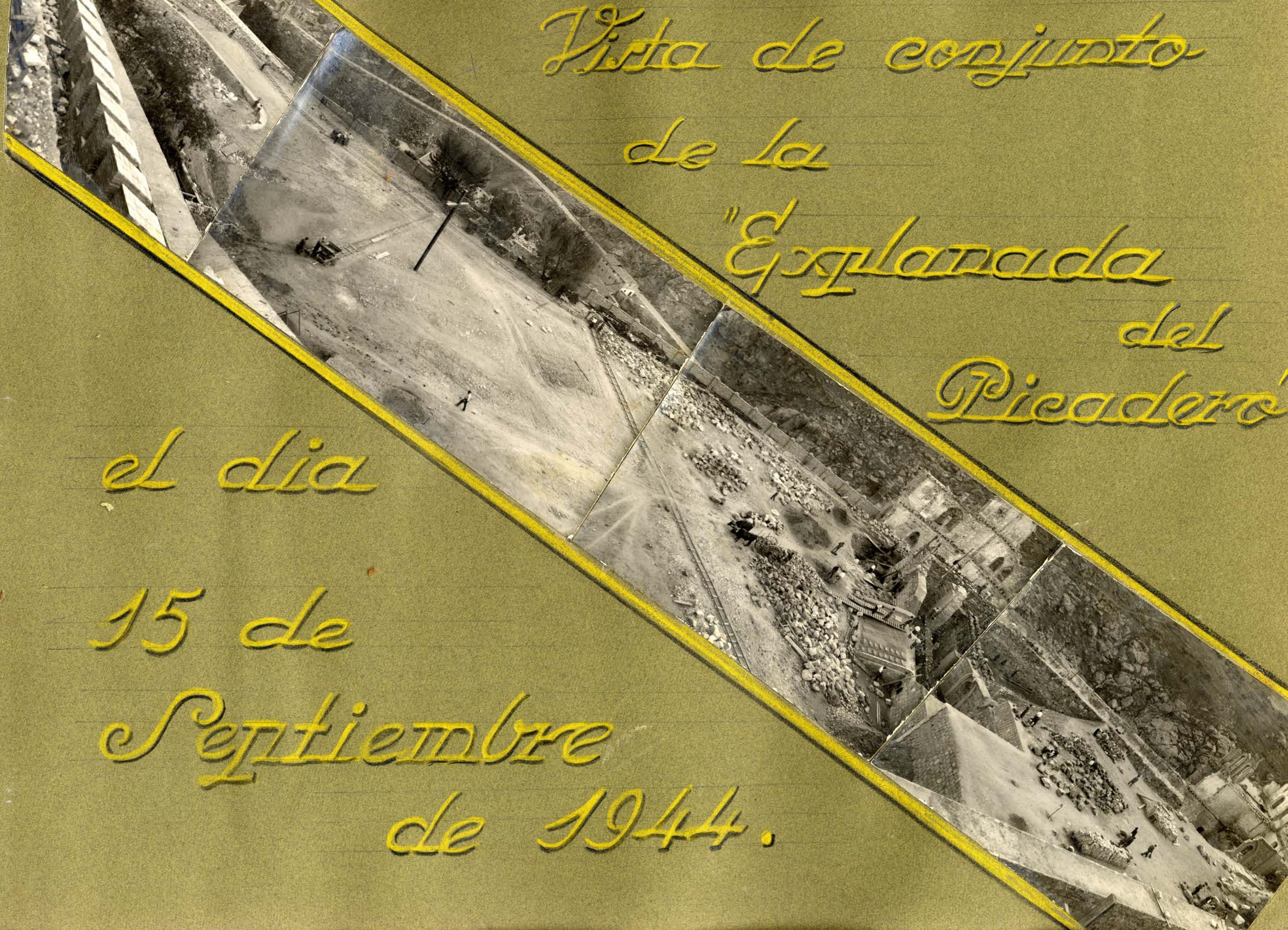



2

April

1946



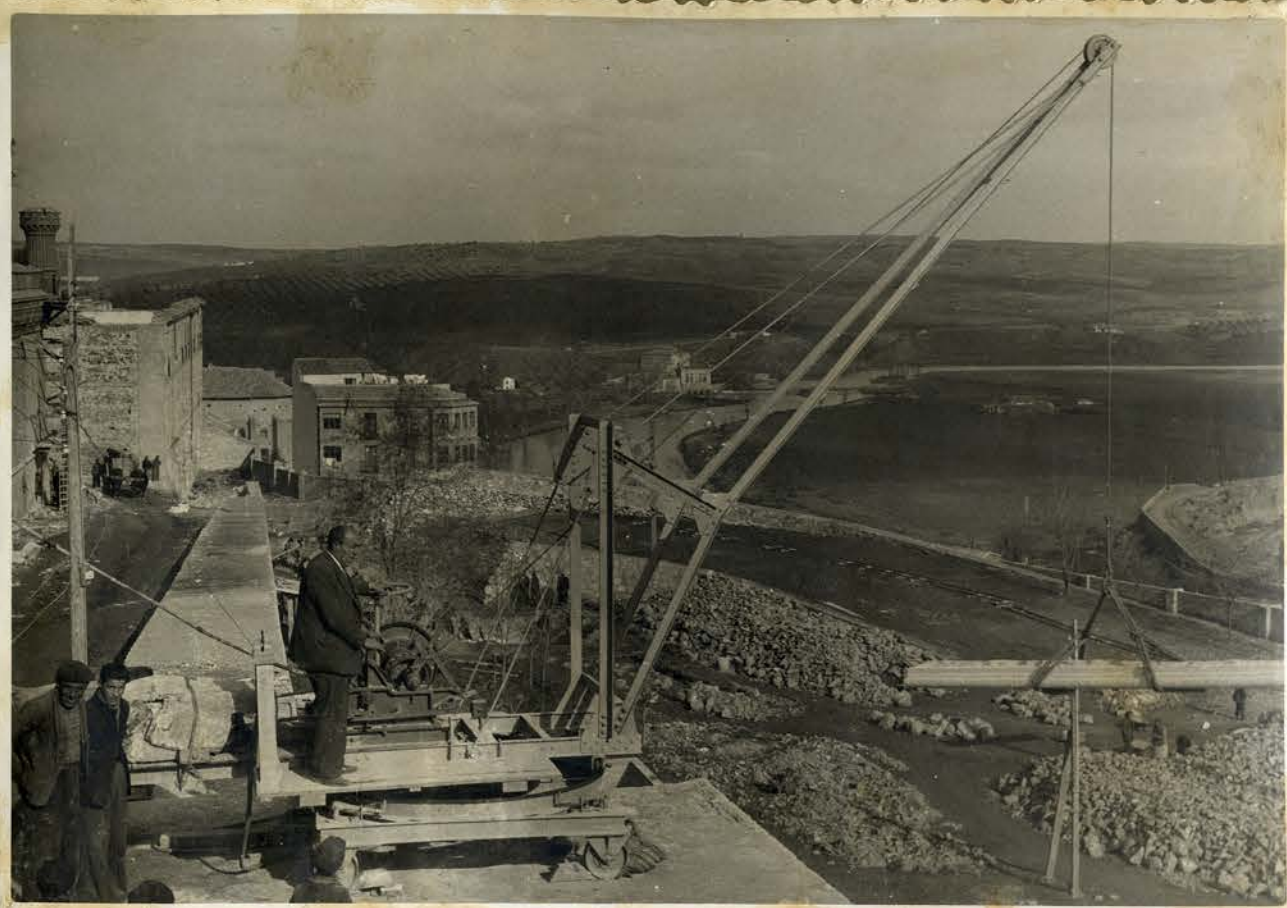

PARTE
DE LA
MAQUINARIA
Y
TRABAJS



DE METALURGIA
REALIZADOS

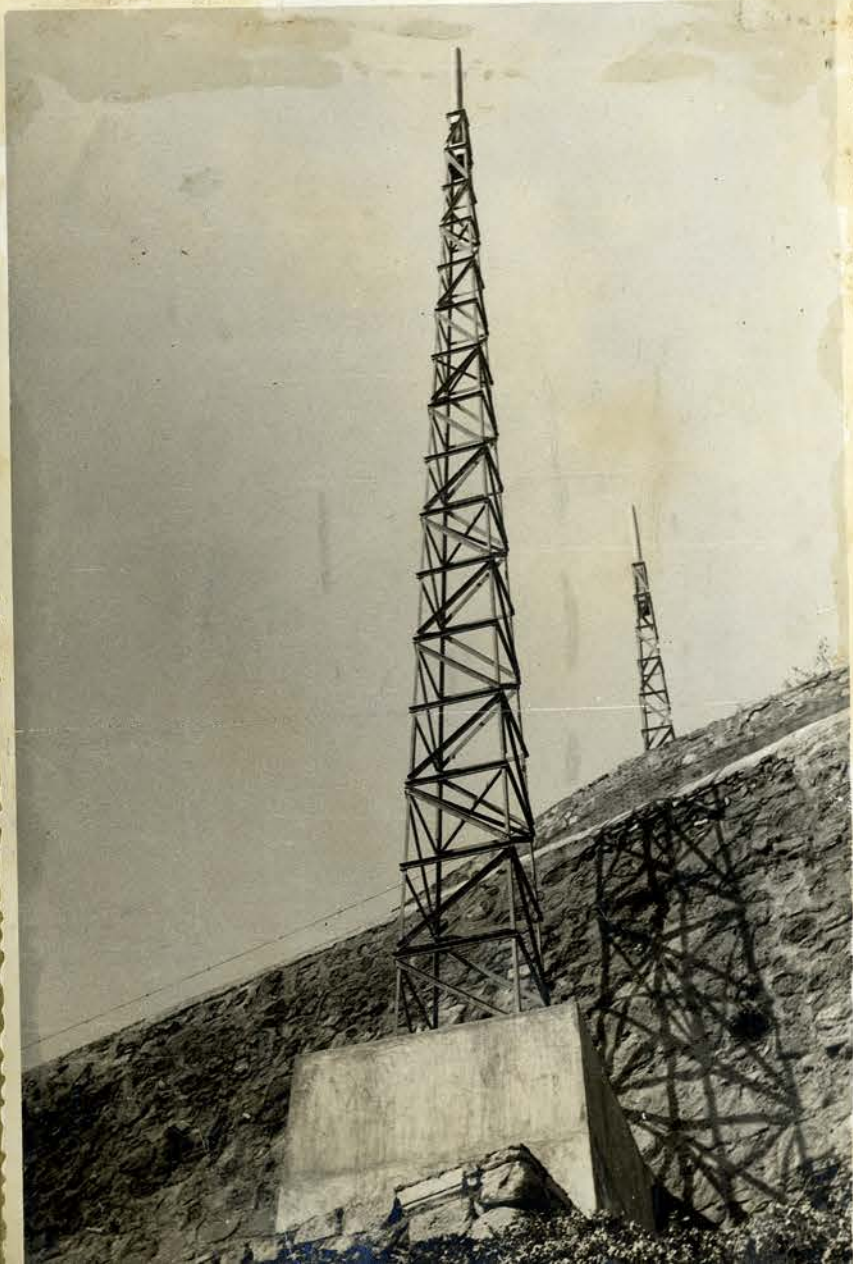

EN
ESTA OBRA



