

PROYECTO BÁSICO Y DE EJECUCIÓN DE PASARELA ACCESIBLE PARA LA ERMITA DE LA VIRGEN DEL VALLE. TOLEDO.

OFICINA DE ARQUITECTURA FRANCISCO JURADO  
 JOSÉ FENTANES Nº 20 28035 MADRID TEL +34-913162443 FAX +34-913161153

ESTADO ACTUAL:  
SITUACIÓN

ESCALA: 1/1000  
FEBRERO 2018

A01

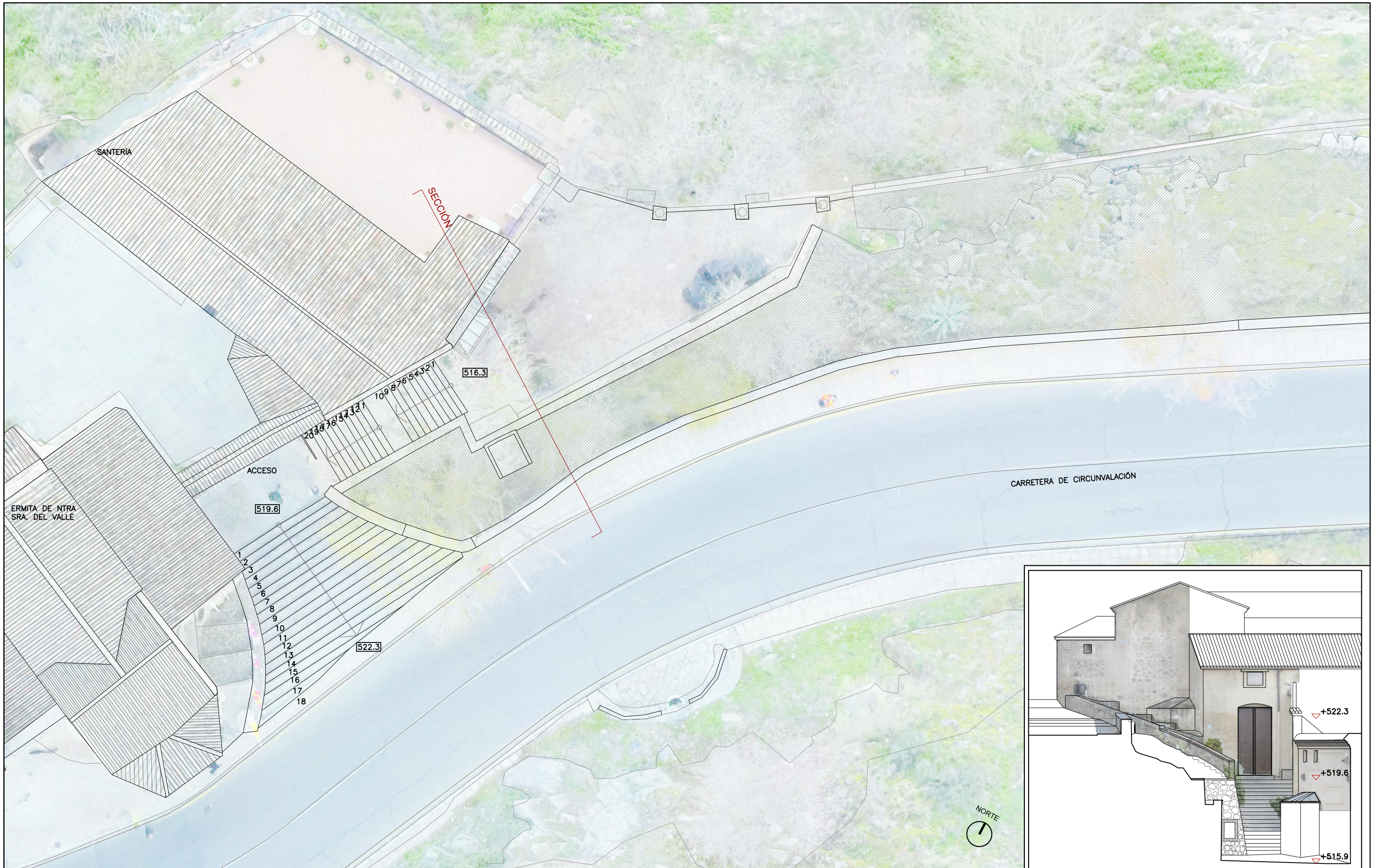

PROYECTO BÁSICO Y DE EJECUCIÓN DE PASARELA ACCESIBLE PARA LA ERMITA DE LA VIRGEN DEL VALLE. TOLEDO.

OFICINA DE ARQUITECTURA FRANCISCO JURADO  
 JOSÉ FENTANES Nº 20 28035 MADRID TEL +34-913162443 FAX +34-913161153

ESTADO ACTUAL:  
 PLANTA Y SECCIÓN

ESCALA: 1/150  
 FEBRERO 2018

A02

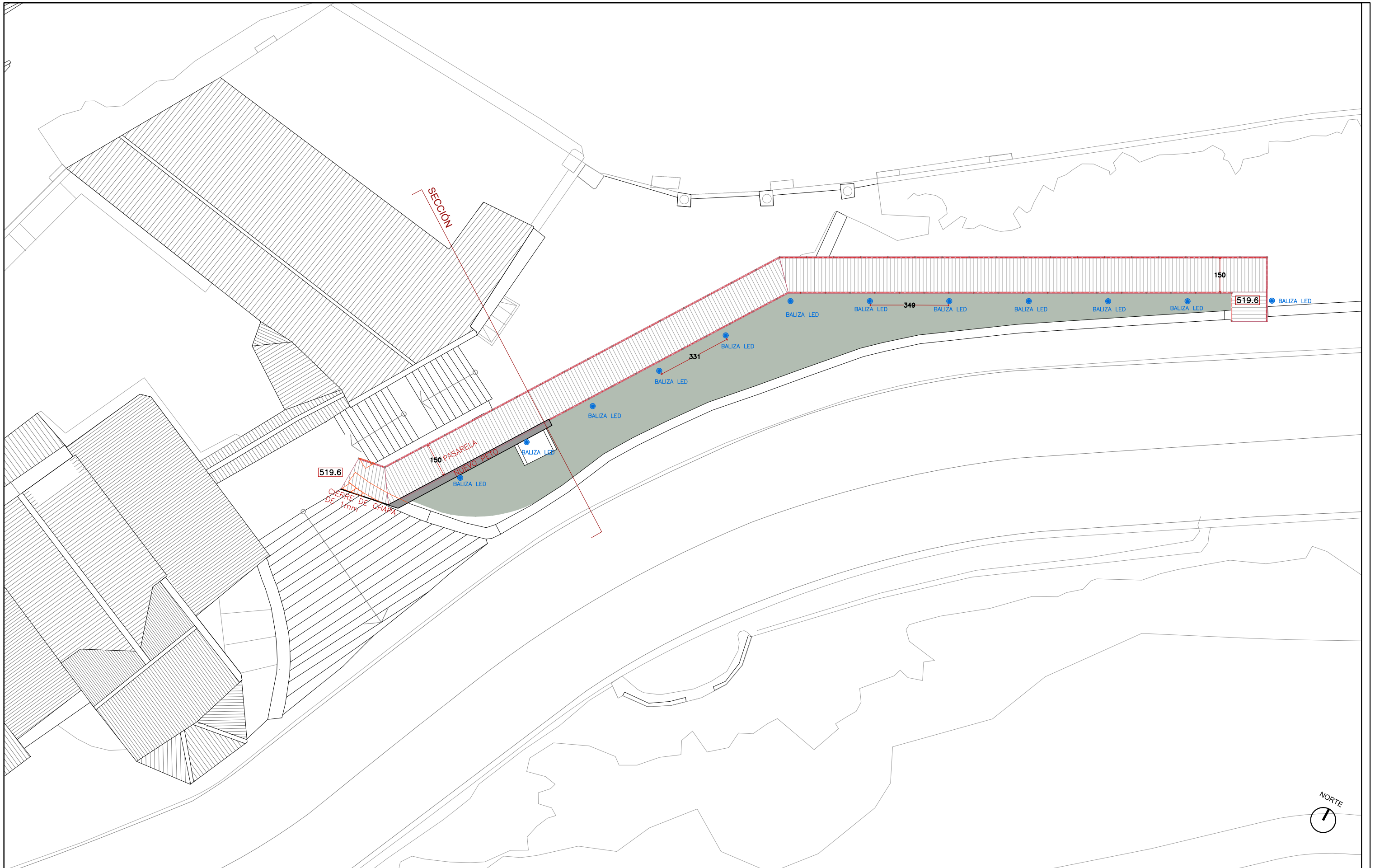

● BALIZA LED 610mm DE ALTURA, 6,4W IP66

PROYECTO BÁSICO Y DE EJECUCIÓN DE PASARELA ACCESIBLE  
PARA LA ERMITA DE LA VIRGEN DEL VALLE. TOLEDO.

OFICINA DE ARQUITECTURA FRANCISCO JURADO  
JOSÉ FENTANES Nº 20 28035 MADRID TEL +34-913162443 FAX +34-913161153

ESTADO REFORMADO:  
PLANTA

ESCALA: 1/150  
FEBRERO 2018

R01

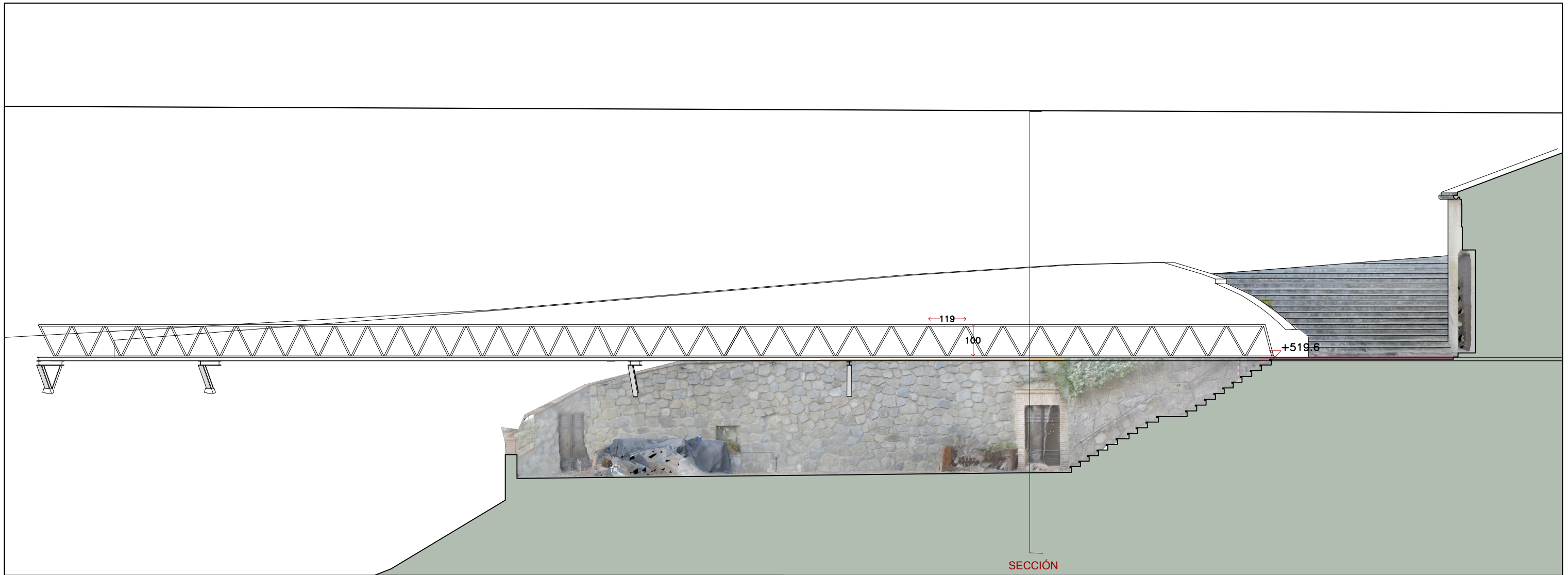

SECCIÓN

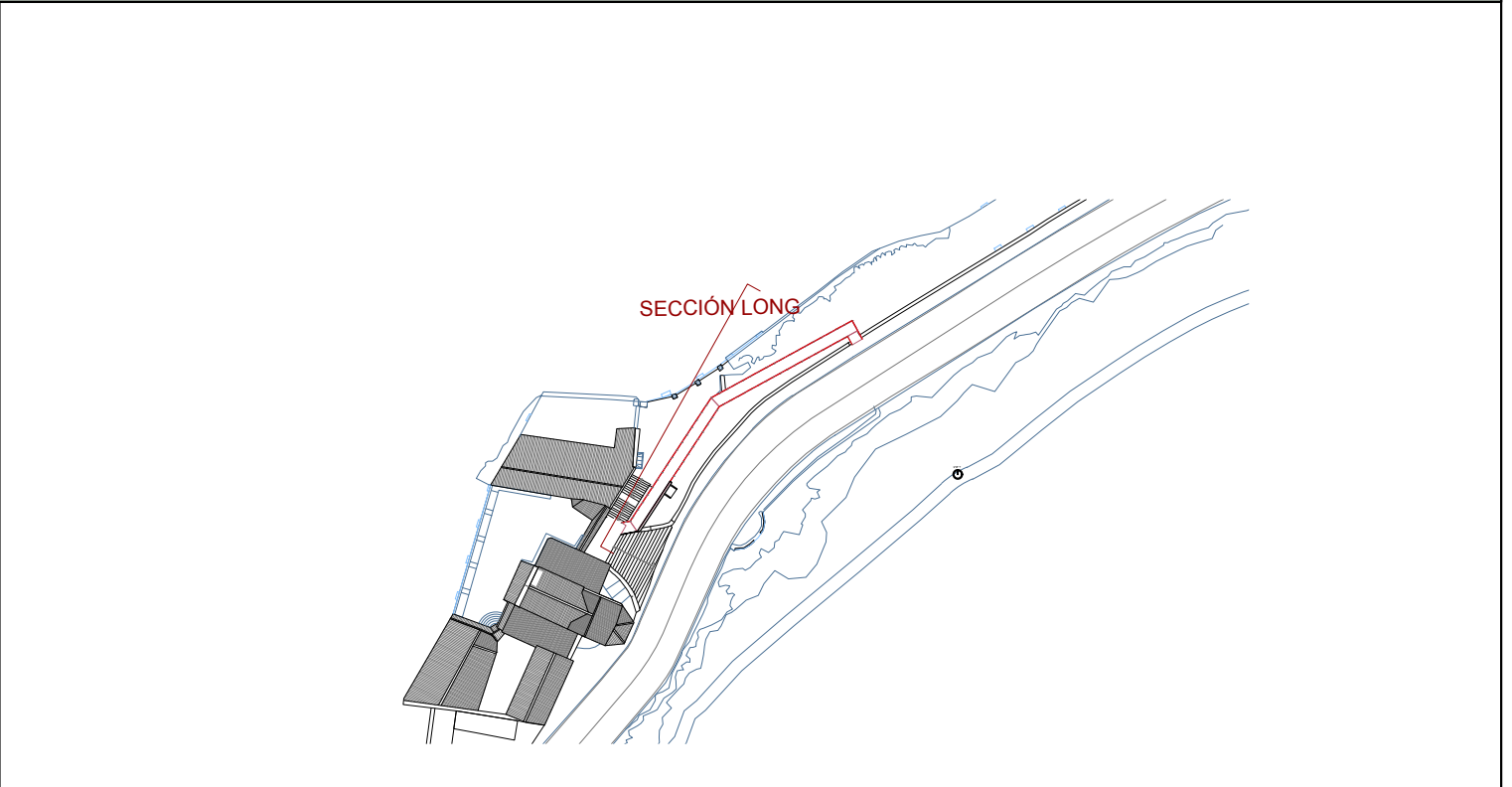
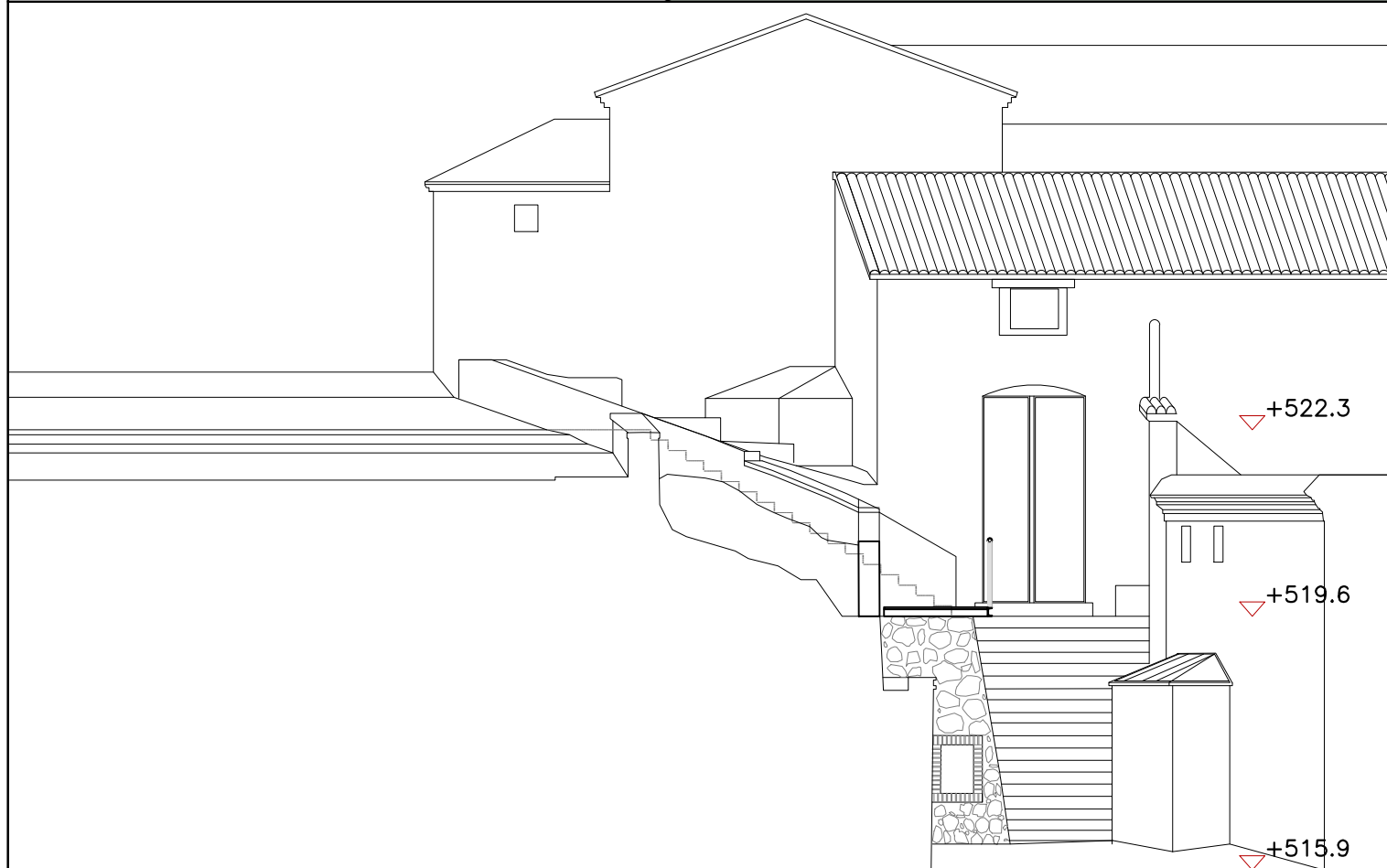

PROYECTO BÁSICO Y DE EJECUCIÓN DE PASARELA ACCESIBLE  
 PARA LA ERMITA DE LA VIRGEN DEL VALLE. TOLEDO.  
 OFICINA DE ARQUITECTURA FRANCISCO JURADO  
 JOSÉ FENTANES Nº 20 28035 MADRID TEL +34-913162443 FAX +34-913161153

ESTADO REFORMADO:  
 SECCIONES  
 ESCALA: 1/100  
 FEBRERO 2018

R02



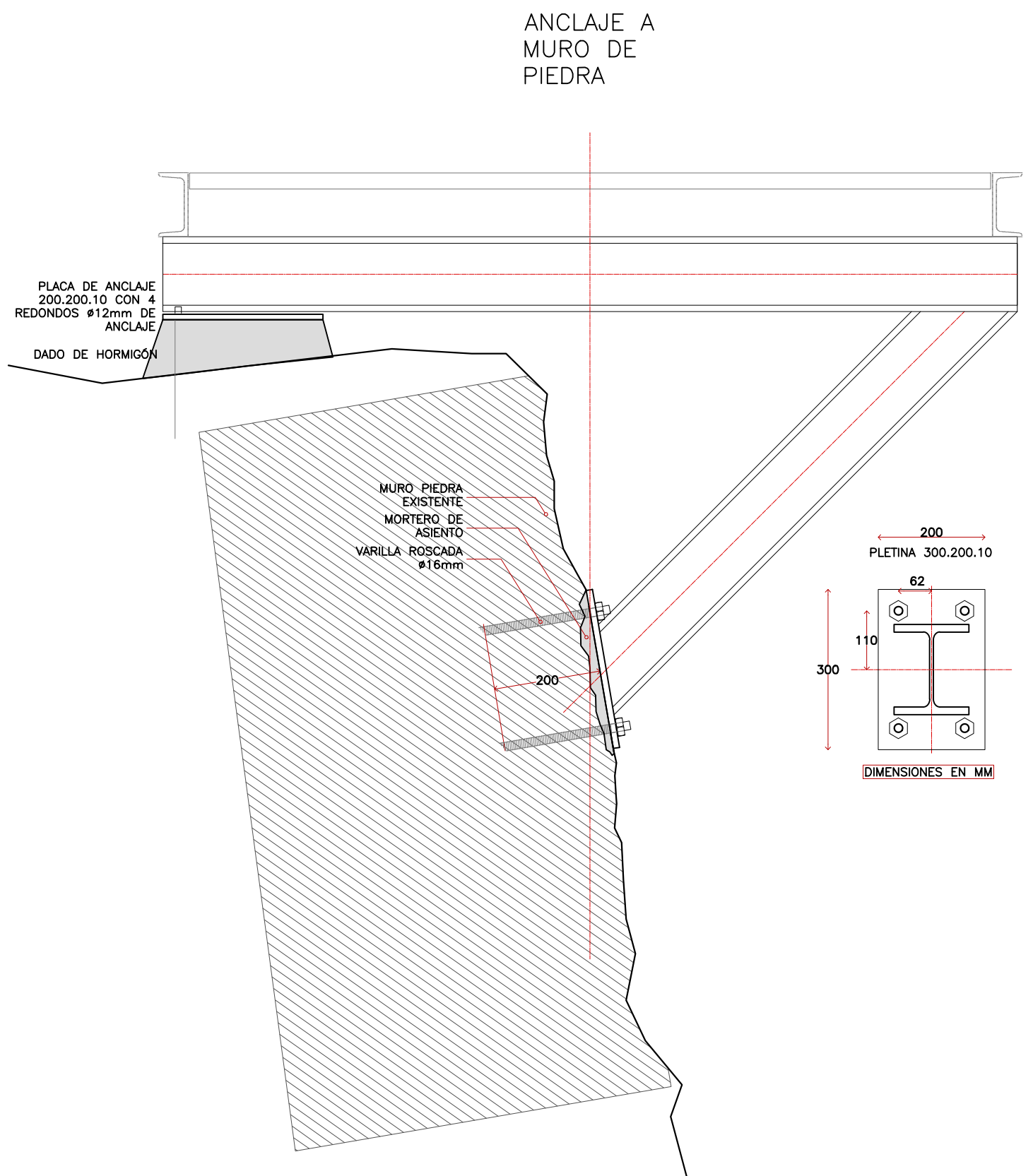
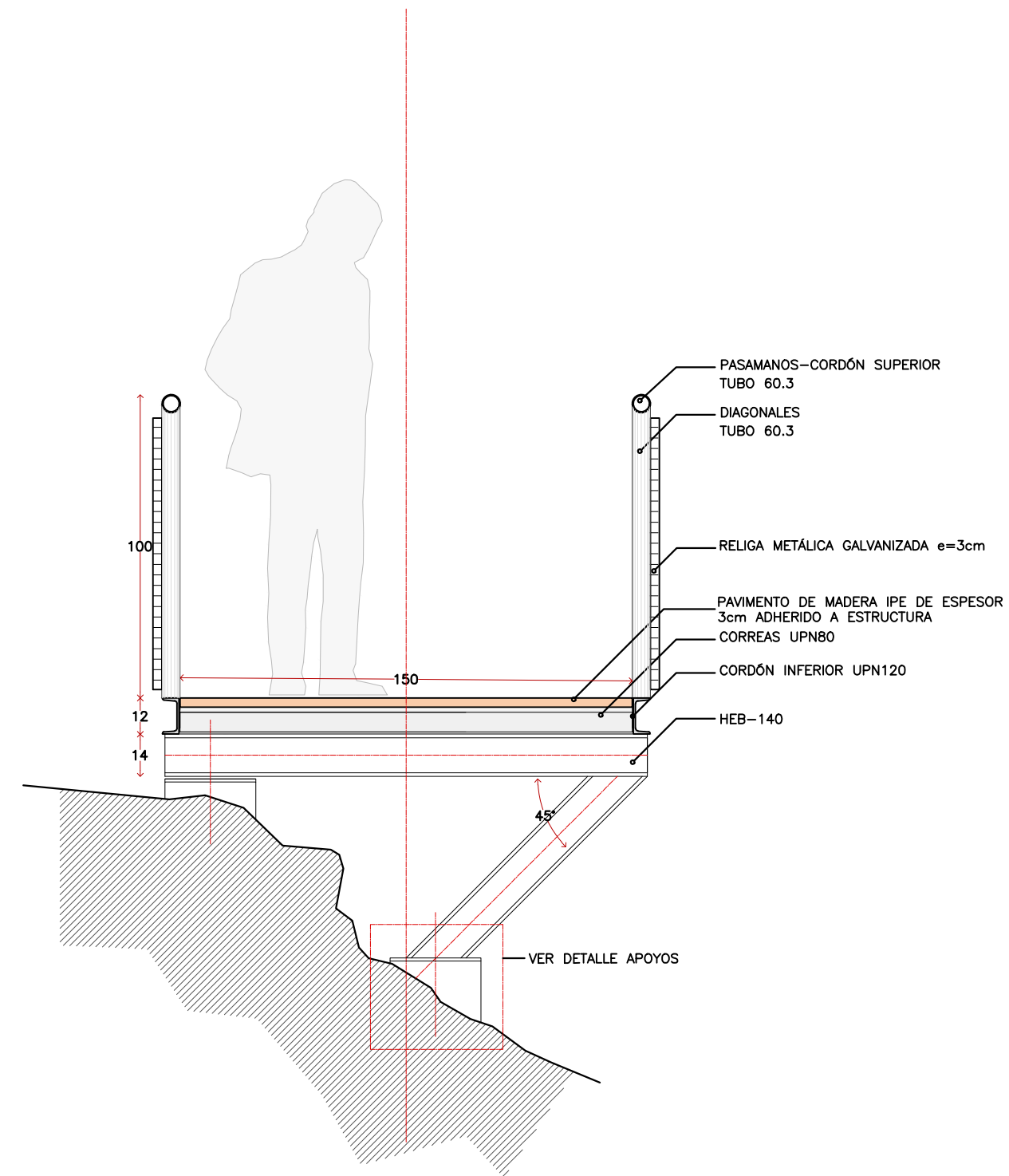

APOYO 1

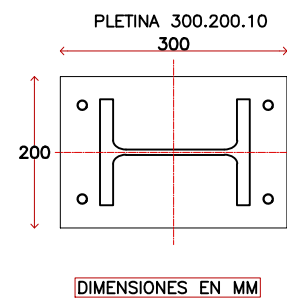
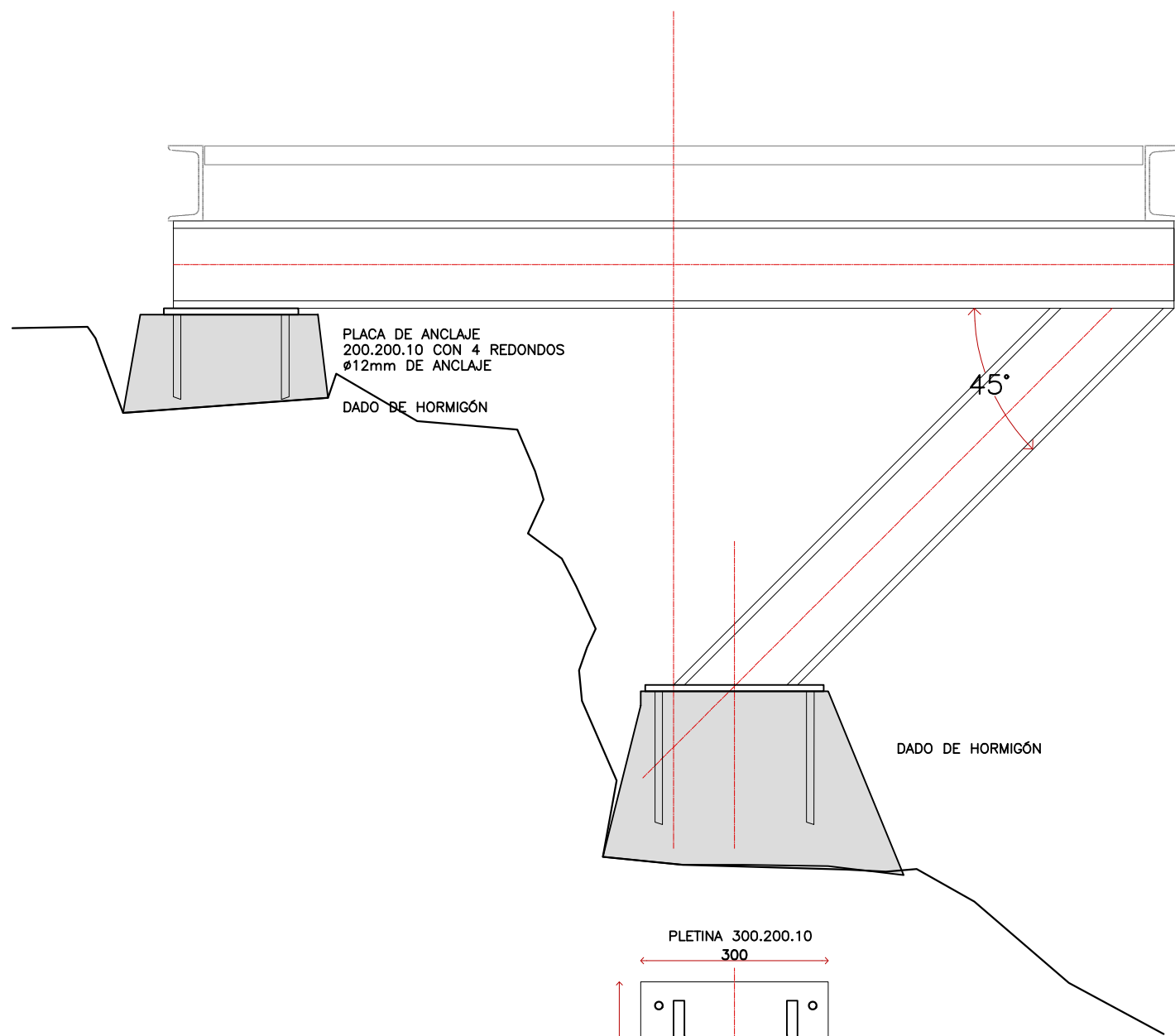

APOYO 2

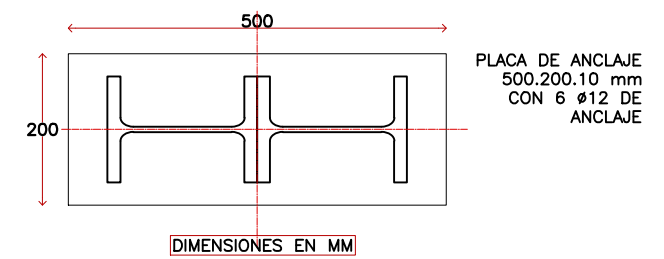
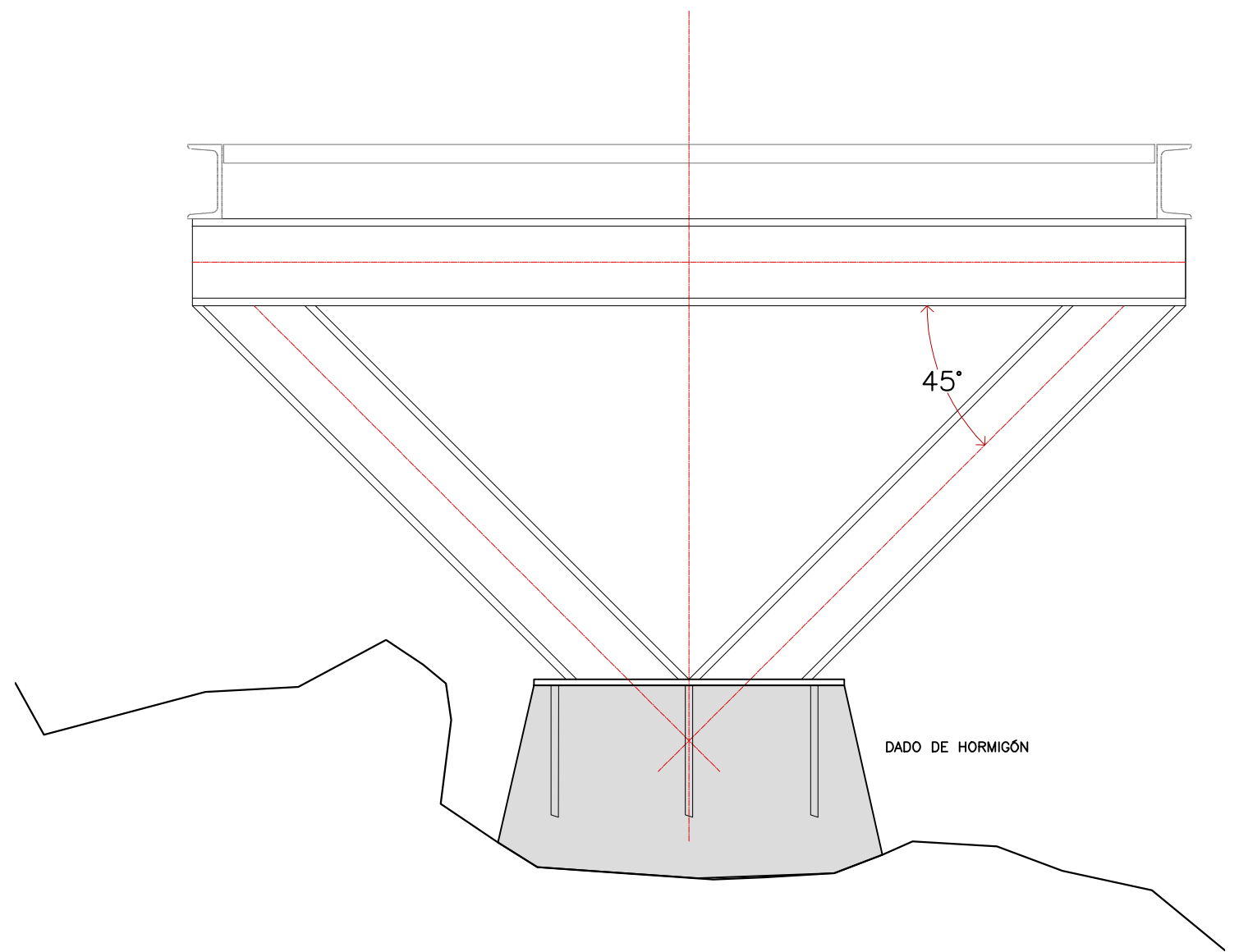

PROYECTO BÁSICO Y DE EJECUCIÓN DE PASARELA ACCESIBLE  
PARA LA ERMITA DE LA VIRGEN DEL VALLE. TOLEDO.

OFICINA DE ARQUITECTURA FRANCISCO JURADO  
JOSÉ FENTANES Nº 20 28035 MADRID TEL +34-913162443 FAX +34-913161153

ESTADO REFORMADO:  
DETALLE APOYOS

ESCALA: 1/10  
FEBRERO 2018

R05

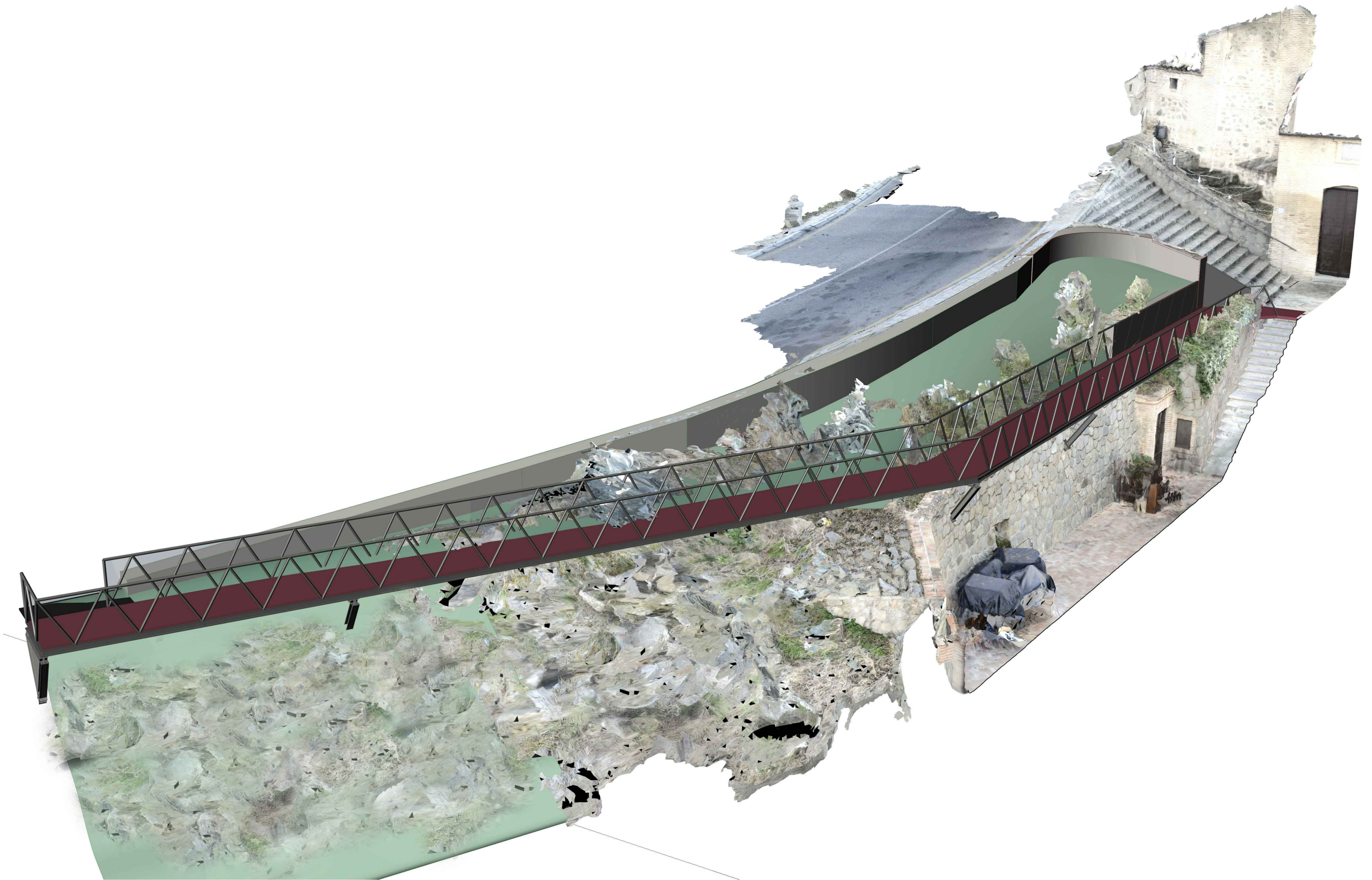

PROYECTO BÁSICO Y DE EJECUCIÓN DE PASARELA ACCESIBLE  
PARA LA ERMITA DE LA VIRGEN DEL VALLE. TOLEDO.

ESTADO REFORMADO:  
VISTA PERSPECTIVA

OFICINA DE ARQUITECTURA FRANCISCO JURADO  
JOSÉ FENTANES Nº 20 28035 MADRID TEL +34-913162443 FAX +34-913161153

FEBRERO 2018

R06



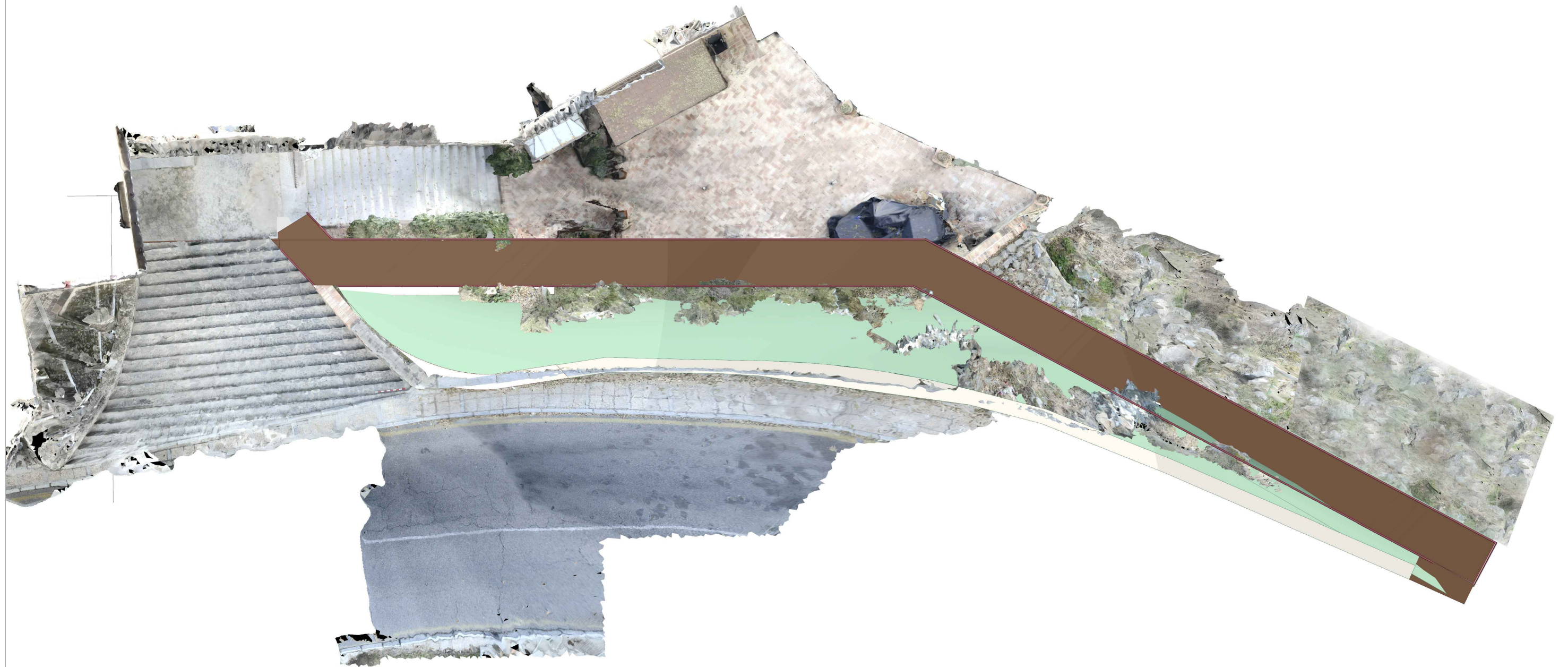

PROYECTO BÁSICO Y DE EJECUCIÓN DE PASARELA ACCESIBLE  
PARA LA ERMITA DE LA VIRGEN DEL VALLE. TOLEDO.

OFICINA DE ARQUITECTURA FRANCISCO JURADO  
JOSÉ FENTANES Nº 20 28035 MADRID TEL +34-913162443 FAX +34-913161153

ESTADO REFORMADO:  
VISTA EN PLANTA

FEBRERO 2018

R07



PROYECTO BÁSICO Y DE EJECUCIÓN DE PASARELA ACCESIBLE  
PARA LA ERMITA DE LA VIRGEN DEL VALLE. TOLEDO.

ESTADO REFORMADO:  
VISTAS

OFICINA DE ARQUITECTURA FRANCISCO JURADO  
JOSÉ FENTANES Nº 20 28035 MADRID TEL +34-913162443 FAX +34-913161153

FEBRERO 2018

R08